



บริษัท เดอะ พรีเมียม ทัวร์ จำกัด
The Premium Tour Co.,Ltd.

75 ถนนทวีวัฒนา แขวงหนองค้างพลู
เขตหนองแขม กรุงเทพฯ 10160

TAT NO. 11/11258

LINE @thepremiumtour
Facebook @thepremiumtour



HOT LINE 092-8895151

Email : op.thepremiumtour@gmail.com

GO2CTS-TG030
GO JAPAN

HOKKAIDO FURANO

6 วัน 4 คืน

SNOW NEW YEAR 2025



เที่ยวเต็มทุกวันไม่มีฟรีเดย์
พักชิปปโฮโร 2 คืน โฮตารุ 1 คืน
ฟูราโนออนเซ็น 1 คืน

สนุกกับกิจกรรมลานสกี



ชมความน่ารักของสัตว์ต่างๆ
ที่พิพิธภัณฑ์สัตว์น้ำโฮตารุ

ศาลเจ้าฮอกไกโด



Nanda
BUFFET

พิเศษบุฟเฟ่ต์
บึงย่างร้าน NANDA

เดินทาง (วันปีใหม่ 2568)
27 ธ.ค.-01 ม.ค. 68
29 ธ.ค.-03 ม.ค. 68

Happy New Year

ราคา

84,900

- ขอพราศาลเจ้าฮอกไกโด • พิพิธภัณฑ์ทกล่องคนตรี • ร้านฮัลโหลคิดตี้
- ซอปปิงถนนทานุกิโคจิ • พิพิธภัณฑ์เบียร์ชิปปโฮโร • ตลาดปลาโจโก
- เป็นเขาแห่งพระพุทธรเจ้า • โมอายแห่งเมืองฮอกไกโด • โรงงานชีสโกแลต
- พิเศษบุฟเฟ่ต์ร้าน NANDA ดีที่สุดในชิปปโฮโร





บริษัท เดอะ พรีเมียม ทัวร์ จำกัด
The Premium Tour Co.,Ltd.

75 ถนนทวีวัฒนา แขวงหนองค้างพลู
เขตหนองแขม กรุงเทพฯ 10160

TAT NO. 11/11258



@thepremiumtour



@thepremiumtour

HOT LINE 092-8895151

Email : op.thepremiumtour@gmail.com

GO JAPAN

HOKKAIDO FURANO SNOW NEW YEAR 6D 4N โดยสายการบินไทย [TG]

	โปรแกรมการเดินทาง	เช้า	เที่ยง	ค่ำ	โรงแรมที่พัก
1	กรุงเทพฯ (สนามบินสุวรรณภูมิ) – ซัปโปโร (สนามบินชิโตเสะ) (TG670 : 23.55-08.20)				
2	ซัปโปโร – (สนามบินชิโตเสะ) - ศาลเจ้าฮอกไกโด - เมืองฟูราโน่ - ینگเกิ้ลเทอร์เรส - แช่น้ำแร่ธรรมชาติ	✈	🕒	🕒	FURANO ONSEN HOTEL หรือเทียบเท่า ★★★ [🔥]
3	กิจกรรมลานสกี - เมืองโอตารู - คลองโอตารู - พิพิธภัณฑ์กล่องดนตรี - ร้านฮัลโหลคิตตี้	🕒	🕒	อิสระ	OTARU HOTEL หรือเทียบเท่า ★★★
4	พิพิธภัณฑ์สัตว์น้ำโอตารู - โรงงานช็อคโกแลต ชิโรอิ โคอิชิโตะ - ร้านDuty Free - ซุปป์ิงถนนทานุกิโคจิ	🕒	🕒	อิสระ	SAPPORO HOTEL หรือเทียบเท่า ★★★
5	ผ่านชมหอนาฬิกาซัปโปโร - พิพิธภัณฑ์เบียร์ซัปโปโร - ตลาดปลาโจโก - เนินเขาแห่งพระพุทธรเจ้า - โมอายแห่งเมืองฮอกไกโด - พิเศษบุฟเฟ่ต์ร้าน NANDA ดีที่สุดในซัปโปโร	🕒	อิสระ	🕒 NANDA BUFFET	SAPPORO HOTEL หรือเทียบเท่า ★★★
6	ซัปโปโร (สนามบินชิโตเสะ) – กรุงเทพฯ (สนามบินสุวรรณภูมิ) (TG671 : 10.00-15.50)	🕒	✈		

-การจัดที่นั่งบนเครื่องบิน จะเป็นไปตามที่สายการบินเป็นผู้กำหนด ซึ่งทางบริษัทฯ ไม่สามารถเข้าไปจัดการได้แต่อย่างใด

-ห้องพักรวมในญี่ปุ่นอาจแตกต่างกัน จึงทำให้ห้องพักแบบห้องเดี่ยว (Single) , ห้องพักร่วม (Twin / Double) และห้องพักรวม 3 ท่าน (Triple) อาจจะไม่ได้อยู่ในชั้นเดียวกัน หรือ อยู่ติดกัน

****ในกรณีที่ท่านจองห้องพักแบบ TRIPLE [2 เตียง + 1 ที่นอนเสริม] แล้วทางโรงแรมไม่สามารถจัดหาห้องพัก แบบ TRIPLE ได้**

ทางบริษัทขอสงวนสิทธิ์ในการจัดห้องพักแบบ แยก 2 ห้อง คือ [1TWN+1 SGL] แทน **



บริษัท เดอะ พรีเมียม ทัวร์ จำกัด
The Premium Tour Co.,Ltd.

75 ถนนทวีวัฒนา แขวงหนองค้างพลู
เขตหนองแขม กรุงเทพฯ 10160

TAT NO. 11/11258



@thepremiumtour



@thepremiumtour

HOT LINE 092-8895151

Email : op.thepremiumtour@gmail.com

6D 4N โดยสายการบินไทย [TG]

วันเดินทาง	ผู้ใหญ่พัก 2-3 ท่าน ท่านละ	เด็กอายุ ไม่ เกิน 7 ปี ไม่ใช้ เตียง	พักเดี่ยว เพิ่มท่านละ	ราคาไม่รวม ตัว
27 ธ.ค. – 01 ม.ค. 2568 (วันปีใหม่ 2568)	84,900.-	81,900.-	14,900.-	64,900.-
29 ธ.ค. – 03 ม.ค. 2568 (วันปีใหม่ 2568)	84,900.-	81,900.-	14,900.-	64,900.-

ราคาเด็กทารก [อายุไม่ถึง 2 ปีบริบูรณ์ ณ วันเดินทางกลับ] ท่านละ 10,500 บาท
ราคานี้รวมรายการทัวร์ ตัวเครื่องบิน ไม่มีราคาเด็ก เนื่องจากเป็นราคาพิเศษ

ราคาทัวร์ข้างต้นยังไม่รวมค่าทิปมัคคเทศก์และคนขับรถรวม 1,500 บาท/ท่าน/ทริป

ขออนุญาตนำเก็บ ณ สนามบินวันแรก

**บริษัทขอสงวนสิทธิ์ในการสลับสถานที่ท่องเที่ยวในรายการตามความเหมาะสม ของสภาพ

อากาศ ณ วันเดินทาง เพื่อประโยชน์สูงสุดของลูกค้าเป็นสำคัญ**



บริษัท เดอะ พรีเมียม ทัวร์ จำกัด
The Premium Tour Co.,Ltd.

75 ถนนทวีวัฒนา แขวงหนองค้างพลู
เขตหนองแขม กรุงเทพฯ 10160

TAT NO. 11/11258



@thepremiumtour



@thepremiumtour

HOT LINE 092-8895151

Email : op.thepremiumtour@gmail.com

- 20.00 น. พร้อมกันที่ **สนามบินสุวรรณภูมิ** ประตุนหมายเลข 10 เคาน์เตอร์ สายการบินไทย เจ้าหน้าที่ให้การต้อนรับ และอำนวยความสะดวกด้านเอกสารและสัมภาระ
- 23.55 น. ออกเดินทางสู่ **สนามบินชิโตเซะ** ประเทศญี่ปุ่น โดย สายการบินไทย เที่ยวบินที่ TG 670
(สายการบินมีบริการอาหารและเครื่องดื่มบนเครื่อง)

วันที่สอง ซัปโปโร (สนามบินชิโตเซะ) – ศาลเจ้าฮอกไกโด - เมืองฟูราโน่ – นิงเกิ้ลเทอร์เรส – แช่น้ำแร่ธรรมชาติ

- 08.20 น. เดินทางถึง **สนามบินชิโตเซะ** ประเทศญี่ปุ่น (เวลาท้องถิ่นเร็วกว่าเวลาประเทศไทย 2 ชม.) ผ่านขั้นตอน การตรวจคนเข้าเมือง ด่านศุลกากร และรับกระเป๋าเรียบร้อยแล้ว **(สำคัญมาก!! ไม่อนุญาตให้นำอาหารสด จำพวก เนื้อสัตว์ พืช ผัก ผลไม้ เข้าประเทศญี่ปุ่นหากฝ่าฝืนมีโทษจับปรับได้)**

นำท่านขอพร **ศาลเจ้าฮอกไกโด (Hokkaido shrine)** เพื่อความเป็นสิริมงคลในวันปีใหม่ ศาลเจ้าแห่งนี้ ตั้งอยู่ที่ซัปโปโร เป็นศาลเจ้าศาสนาพุทธนิกายชินโตถือเป็นศาลเจ้าที่มีความเก่าแก่แห่งหนึ่งในเกาะฮอกไกโด ถูกสร้างขึ้นในปี ค.ศ. 1871 ในปัจจุบันก็ยังคงมีความเกี่ยวข้องกับวิถีชีวิตของชาวฮอกไกโดอย่างลึกซึ้ง เริ่มตั้งแต่การมาสักการะในวันปีใหม่ การปิดเป่ารั้งควาญ วันเซ็ตสึบุ น พิธีสมรสและอื่น ๆ เป็นต้น ในเขตศาลเจ้าที่มีธรรมชาติอุดมสมบูรณ์ มีกระรอกป่ามาเยี่ยมทักทาย



กลางวัน รับประทานอาหารกลางวัน ณ ร้านอาหาร **(มื้อที่ 1)**



บริษัท เดอะ พรีเมียม ทัวร์ จำกัด
The Premium Tour Co.,Ltd.

75 ถนนทวีวัฒนา แขวงหนองค้างพลู
เขตหนองแขม กรุงเทพฯ 10160

TAT NO. 11/11258

LINE @thepremiumtour

f @thepremiumtour



HOT LINE 092-8895151

Email : op.thepremiumtour@gmail.com

ภูเขาไฟจึงเหมาะแก่การเพาะปลูกผลิตผลทางการเกษตร โดยเฉพาะดอกไม้ แต่ในช่วงเวลาที่เป็นหิมะก็จะ
เป็นลานหิมะขนาดใหญ่สุดลูกหูลูกตา หน้าหนาวจะสวยงาม เมืองที่ตั้งอยู่ในกลางเกาะฮอกไกโด



เยี่ยมชม **หมู่บ้านเทพนิยาย นิงเกิ้ลเทอร์เรส (NINGLE TERRACE)** เป็นหมู่บ้านงานฝีมือและทางเดินไม้ใน
ป่าที่เหมือนกับศิลปะในเทพนิยาย ซึ่งประกอบด้วยร้านค้า 15 ร้าน ที่จำหน่ายสินค้าแบบออริจินัลของ
ท้องถิ่น ตั้งอยู่ใจกลางหมู่บ้าน ร้านค้าต่าง ๆ จะอยู่ไม่ไกลกันมาก ทำให้ดูเหมือนเป็นหมู่บ้านกลางป่า คล้าย
หมู่บ้านในเทพนิยาย

ค่า รับประทานอาหารเช้า ณ ห้องอาหารของโรงแรม **(มื้อที่ 2)**

ที่พัก **FURANO ONSEN HOTEL หรือเทียบเท่าระดับ 3 ดาว**

ให้ท่านได้ผ่อนคลายกับการแช่ออนเซ็นจากแร่ธรรมชาติสไตล์ญี่ปุ่น

วันที่สาม กิจกรรมลานสกี - เมืองโอตารุ - คลองโอตารุ - พิพิธภัณฑ์กล่องดนตรี - ร้านฮัลโหลคิดดี

เช้า รับประทานอาหารเช้า ณ ห้องอาหารของโรงแรม **(มื้อที่ 3)**



บริษัท เดอะ พรีเมียม ทัวร์ จำกัด
The Premium Tour Co.,Ltd.

75 ถนนทวีวัฒนา แขวงหนองค้างพลู
เขตหนองแขม กรุงเทพฯ 10160

TAT NO. 11/11258



@thepremiumtour



@thepremiumtour

HOT LINE 092-8895151

Email : op.thepremiumtour@gmail.com

อากาศ) เนินที่ราบกว้างใหญ่ที่มีโรลคองและโรลจิ้ง เป็นทุ่งนฟางขนาดใหญ่ ซึ่งเป็นสัญลักษณ์ของลานสกี
แห่งนี้ ท่านสามารถสนุกสนานกับกิจกรรมมากมายให้ท่านได้เลือกไม่ว่าจะเป็น สโนว์โมบิล (Snow
Mobile), ล่องแพหิมะ (Snow Rafting), ภาดเลื่อนหิมะ (Snow Tubing) ****ไม่รวมอัตราค่าเช่าอุปกรณ์,
ค่าคอร์สในการเล่นกิจกรรม และ เครื่องเล่นทุกชนิด****



กลางวัน รับประทานอาหารกลางวัน ณ ร้านอาหาร (มื้อที่ 4)





บริษัท เดอะ พรีเมียม ทัวร์ จำกัด
The Premium Tour Co.,Ltd.

75 ถนนทวีวัฒนา แขวงหนองค้างพลู
เขตหนองแขม กรุงเทพฯ 10160

TAT NO. 11/11258

LINE @thepremiumtour

f @thepremiumtour



HOT LINE 092-8895151

Email : op.thepremiumtour@gmail.com

ความสำคัญทางประวัติศาสตร์ แวะชม **คลองโอตารุ** (Otaru Canal) ที่มีความยาว 1,140 เมตร และเชื่อมต่อกับอ่าวโอตารุ ซึ่งในสมัยก่อนประมาณ ค.ศ.1920 ที่ยุคอุตสาหกรรมการขนส่งทางเรือเฟื่องฟู คลองแห่งนี้ได้ถูกใช้เป็นเส้นทางในการขนส่งสินค้าจากคลังสินค้าในตัวเมืองโอตารุ ออกไปยังท่าเรือบริเวณปากอ่าวให้ท่านเดินเล่น พร้อมถ่ายรูปอภัสยาศัย กับอาคารเก่าแก่ริมคลองและวิวทิวทัศน์ที่สวยงาม



พิพิธภัณฑ์กล่องดนตรี อาคารเก่าแก่สองชั้นที่ภายนอกถูกสร้างขึ้นจากอิฐแดง แต่โครงสร้างภายในทำด้วยไม้ พิพิธภัณฑ์แห่งนี้สร้างขึ้นในปี 1910 ปัจจุบันนับเป็นมรดกทางสถาปัตยกรรมที่เก่าแก่และควรค่าแก่การอนุรักษ์ให้เป็นสมบัติของชาติ

ร้านกาแฟ ฮัลโหล คิตตี้ (Hello Kitty Cafe Otaru) เป็นร้านกาแฟหนึ่งที่มีธีม Hello Kitty แห่งแรกของฮอกไกโด ภายในมีการตกแต่งด้วยฮัลโหลคิตตี้ที่น่ารักทั้งหมดและเต็มไปด้วยบรรยากาศแบบนิทานที่ทำให้คุณรู้สึกอบอุ่น นอกจากนี้ที่นี่ยังมีผลิตภัณฑ์ Hello Kitty ให้ท่านได้เลือกมากมาย



บริษัท เดอะ พรีเมียม ทัวร์ จำกัด
The Premium Tour Co.,Ltd.

75 ถนนทวีวัฒนา แขวงหนองค้างพลู
เขตหนองแขม กรุงเทพฯ 10160

TAT NO. 11/11258



@thepremiumtour



@thepremiumtour

HOT LINE 092-8895151

Email : op.thepremiumtour@gmail.com



เย็น **อิสระอาหารเย็นตามอัธยาศัย**

ที่พัก **OTARU HOTEL หรือเทียบเท่าระดับ 3 ดาว**

วันที่สี่ **พิพิธภัณฑ์สัตว์น้ำโอตารุ - โรงงานช็อคโกแลต ชิโรอิ โคอิบิโตะ - ร้านDuty Free - ช้อปปิ้งถนนทานุกิโคจิ**

เช้า **รับประทานอาหารเช้า ณ ห้องอาหารของโรงแรม (มื้อที่ 5)**

พิพิธภัณฑ์สัตว์น้ำโอตารุ (Otaru Aquarium) เป็นอควาเรียมที่ใหญ่ที่สุดของเกาะฮอกไกโด และเป็นหนึ่งในอควาเรียมที่เก่าแก่ที่สุดของญี่ปุ่นด้วย สร้างขึ้นตั้งแต่ปี 1974 ตั้งอยู่ใกล้กับชายฝั่งทะเลของเมืองโอตารุ ทำให้มีบรรยากาศริมทะเลและทิวทัศน์ที่สวยงามภายในมีการจัดแสดงสัตว์น้ำต่าง ๆ มากถึง 5 พันตัวจาก 250 สายพันธุ์ โดยเน้นไปที่สัตว์ท้องถิ่นของฮอกไกโดและแถบขั้วโลก รวมทั้งการแสดงของสัตว์ต่างๆ เช่น ปลาโลมา และแมวน้ำ มีการจัดแสดงแบบโอเพ่นในลักษณะเรียนแบบถิ่นที่อยู่ตามธรรมชาติใกล้กับชายฝั่งทะเล จนบางครั้งจะมีจะสามารถมองเห็น แมวน้ำและสิงโตทะเลตามธรรมชาติขึ้นฝั่งมานอนอาบแดดตามโขดหินได้ด้วย



บริษัท เดอะ พรีเมียม ทัวร์ จำกัด
The Premium Tour Co.,Ltd.

75 ถนนทวีวัฒนา แขวงหนองค้างพลู
เขตหนองแขม กรุงเทพฯ 10160

TAT NO. 11/11258

LINE @thepremiumtour

f @thepremiumtour



HOT LINE 092-8895151

Email : op.thepremiumtour@gmail.com



แวะซื้อของฝากที่ **โรงงานช็อกโกแลต ชิโรอิ โคอิบิโตะ (Shiroi Koibito Park)** แหล่งผลิตช็อกโกแลตที่มีชื่อเสียงของญี่ปุ่น ตัวอาคารของโรงงานถูกสร้างขึ้นในสไตล์ยุโรปแวดล้อมไปด้วยสวนดอกไม้ ซึ่งมีช็อกโกแลตที่ขึ้นชื่อที่สุดของที่นี่ คือ Shiroi Koibito ซึ่งมีความหมายว่า ช็อกโกแลตชาวแต่คนรัก ท่านสามารถเลือกซื้อกลับไปให้คนที่ท่านรักทานหรือว่าซื้อเป็นของฝากติดไม้ติดมือกลับบ้านได้





บริษัท เดอะ พรีเมียม ทัวร์ จำกัด
The Premium Tour Co.,Ltd.

75 ถนนทวีวัฒนา แขวงหนองค้างพลู
เขตหนองแขม กรุงเทพฯ 10160

TAT NO. 11/11258

LINE @thepremiumtour

f @thepremiumtour



HOT LINE 092-8895151

Email : op.thepremiumtour@gmail.com

ร้านดิวตี้ฟรี (Duty Free) จำหน่ายของฝากของที่ระลึกปลอดภาษี ที่อยู่ไม่ไกลจากตัวเมืองซัปโปโร ภายในมีสินค้าลดราคามากมาย ให้ท่านได้อิสระเลือกซื้อสินค้าภายในร้าน เช่นขนม เครื่องสำอาง ของที่ระลึก และสินค้าอื่นๆอีกมากมาย

ซ้อปปิงถนนทานุกิโคจิ ย่านซ้อปปิงเก่าแก่ ที่เปิดให้บริการยาวนานกว่า 100 ปี จุดเด่นของย่านนี้คือการสร้างหลังคาที่คลุมทั่วตลาด ไม่ว่าจะฝนตก แดดออก พายุหิมะเข้า ก็สามารถมาเดินซ้อปปิงได้อย่างสบายใจ นอกจากนี้ยังมีร้านค้ามากถึง 200 ร้าน โดยมีความยาวประมาณ 1 กิโลเมตร ส่วนสินค้าก็มีทั้งเสื้อผ้าและรองเท้าแบรนด์ดังอย่าง Uniqlo, New Balance, Adidas, Puma เป็นต้น และที่จะพลาดไม่ได้เลยก็คือร้าน Daiso ที่ทุกอย่างราคา 100 เยน รวมไปถึงร้าน Donki ที่มีขายทุกอย่างตั้งแต่เครื่องใช้ไฟฟ้าไปถึงเครื่องสำอางค์ในราคาที่ถูกจนน่าตกใจหรือถ้าเดินจนหมดแรงที่นี้ก็มีย่านอาหารดัง ๆ หลายร้านคอยให้บริการอยู่ด้วย



เย็น **อิสระอาหารเย็นตามอัธยาศัย**

ที่พัก **SAPPORO HOTEL หรือเทียบเท่าระดับ 3 ดาว**

วันที่ห้า ผ่านชมหอนาฬิกาซัปโปโร – พิพิธภัณฑ์เบียร์ซัปโปโร - ตลาดปลาโจโก - เนินเขาแห่งพระพุทธรเจ้า – โมอายแห่งเมืองฮอกไกโด - พิเศษบุฟเฟ่ต์ร้าน NANDA ดีที่สุดในซัปโปโร



บริษัท เดอะ พรีเมียม ทัวร์ จำกัด
The Premium Tour Co.,Ltd.

75 ถนนทวีวัฒนา แขวงหนองค้างพลู
เขตหนองแขม กรุงเทพฯ 10160

TAT NO. 11/11258



@thepremiumtour



@thepremiumtour

HOT LINE 092-8895151

Email : op.thepremiumtour@gmail.com

ผ่านชม หอนาฬิกาเมืองซัปโปโร ตั้งอยู่ท่ามกลางกลุ่มตึกสูงสมัยใหม่ เป็นหอนาฬิกาที่เก่าแก่มากและเป็นอีกสัญลักษณ์ที่สำคัญของเมืองซัปโปโรอีกแห่งหนึ่ง สร้างตั้งแต่ปี พ.ศ. 2421 เดิมทีเป็นโรงฝึกงานของมหาวิทยาลัยฮอกไกโดแต่ได้ปรับเปลี่ยนสร้างเป็นหอนาฬิกาและมีระฆังตีบอกเวลาตั้งแต่ พ.ศ.2424 จนถึงปัจจุบันก็ยังสามารถบอกเวลาได้อยู่ และด้วยความเก่าแก่ที่อยู่คู่กับเมืองซัปโปโรมานานจึงได้รับการขึ้นทะเบียนให้เป็นมรดกทางวัฒนธรรมที่สำคัญอีกแห่งหนึ่งของเมือง



พิพิธภัณฑ์เบียร์ซัปโปโร (Sapporo Beer Museum) ด้านในของพิพิธภัณฑ์จะแนะนำประวัติของเบียร์ในญี่ปุ่น และกระบวนการขั้นตอนการผลิตเบียร์ ทั้งความละเอียดของข้อมูลและการจัดแสดง ด้านหลังนิทรรศการมีให้ชิมเบียร์ฟรีอีกด้วยถ้าเดินทางเพลินจนเหนื่อยแล้วอยากหาที่นั่งชิลๆ พร้อมเติมพลังและเบียร์ที่ชิมมันน้อยเกินไป ก็สามารถเดินไปใกล้ๆกับตัวพิพิธภัณฑ์ได้ เนื่องจากเป็นสวนเบียร์ซัปโปโร (Sapporo Beer Garden) ประกอบด้วยร้านอาหาร 2 ร้าน คือ Garden Grill และ Genghis Kan Hall มีบรรยากาศสบายๆกับการดื่มเบียร์ และรับประทานอาหารบาร์บีคิวเนื้อแกะ ซึ่งเป็นอาหารท้องถิ่นที่นิยมมากๆ และไม่อยากจะให้พลาดทีเดียว



บริษัท เดอะ พรีเมียม ทัวร์ จำกัด
The Premium Tour Co.,Ltd.

75 ถนนทวีวัฒนา แขวงหนองค้างพลู
เขตหนองแขม กรุงเทพฯ 10160

TAT NO. 11/11258



@thepremiومتour



@thepremiومتour

HOT LINE 092-8895151

Email : op.thepremiومتour@gmail.com

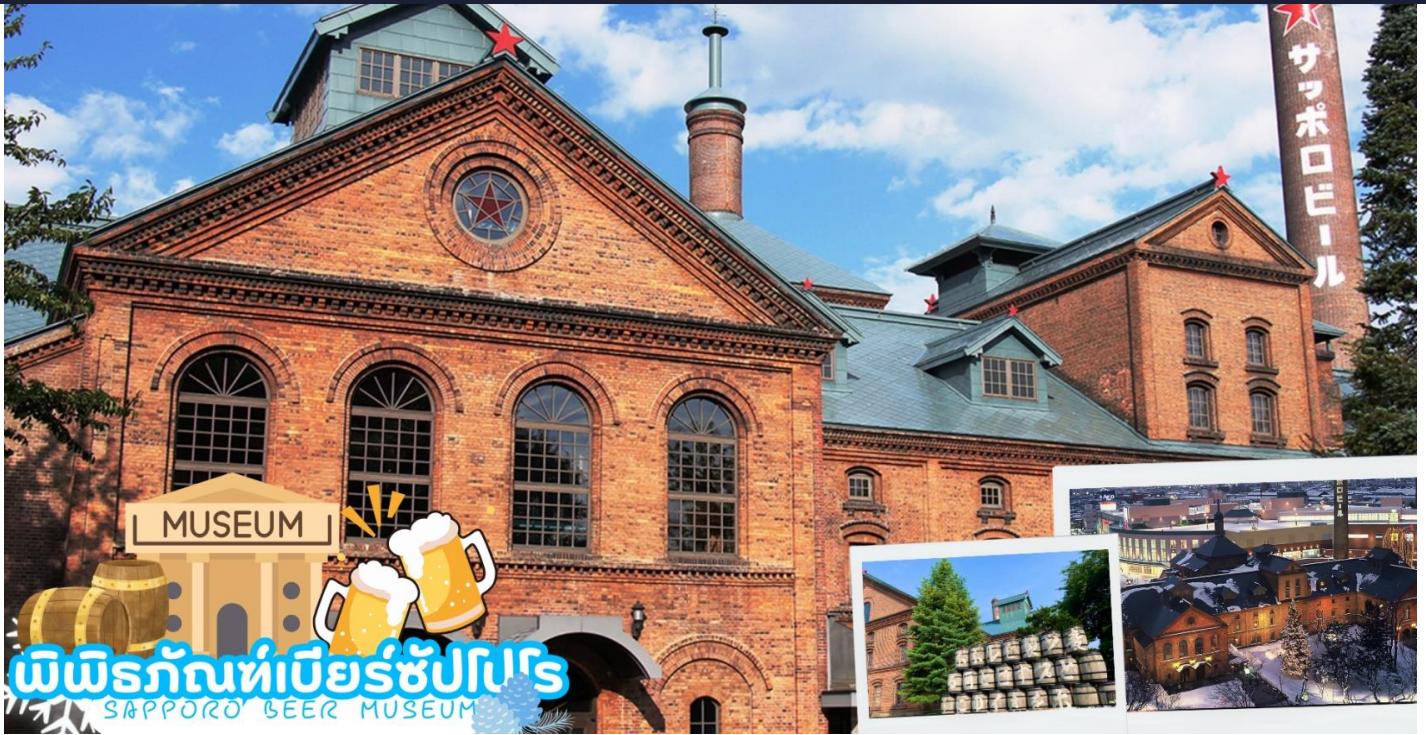

นำท่านสู่ **ตลาดปลาซัปโปโรโจไก** ประกอบด้วยร้านค้าและร้านอาหารกว่า 80 ร้าน เรียงรายตลอดบล็อกขึ้นไป นอกตลาดขายส่งซัปโปโร (Sapporo's Central Wholesale Market) เป็นหนึ่งในตลาดที่ใหญ่ที่สุดของเมือง ร้านค้าต่าง ๆ จำหน่ายอาหารทะเลเป็นส่วนใหญ่ เช่น ปู หอยเม่นทะเล ไข่ปลาแซลมอน ปลาหมึกและหอยเชลล์ ผลผลิตอื่น ๆ ในท้องถิ่น เช่น ข้าวโพด แดงโมและมันฝรั่งตามฤดูกาล ราคาที่เหมาะสม ไม่แพงมากนัก





บริษัท เดอะ พรีเมียม ทัวร์ จำกัด
The Premium Tour Co.,Ltd.

75 ถนนทวีวัฒนา แขวงหนองค้างพลู
เขตหนองแขม กรุงเทพฯ 10160

TAT NO. 11/11258



@thepremiumtour



@thepremiumtour

HOT LINE 092-8895151

Email : op.thepremiumtour@gmail.com



เดินทางถึง **เนินแห่งพระพุทธรเจ้า หรือ Hill of the Buddha** ตั้งอยู่ทางตอนเหนือของเมืองซัปโปโร ที่ถูกออกแบบโดย Mr.Tadao ando สถาปนิกชื่อดังชาวญี่ปุ่น พระพุทธรูปมีความสูงถึง 13.5 เมตร และมีน้ำหนักมากถึง 1500 ตัน ล้อมรอบด้วยธรรมชาติที่สวยงามแตกต่างกันออกไปในแต่ละฤดู ฤดูหนาวก็จะรู้สึกได้ถึงความงดงามของหิมะที่ชาวโพลน นับได้ว่าเป็นอีกหนึ่งสถานที่ ๆ เรียกได้ว่าเป็น Unseen Hokkaido เลยทีเดียว จากนั้นนำท่านชม **โมอายแห่งเมืองฮอกไกโด** หรือที่เรียกว่า (makomanai takino reien) สร้างขึ้นในปี 1982 มีเนื้อที่ทั้งหมด 1,8000,473 ตารางเมตร ด้านในมีรูปปั้นหินโมอายขนาดใหญ่ตั้งตระหง่านเรียงรายอยู่จำนวนมาก





บริษัท เดอะ พรีเมียม ทัวร์ จำกัด
The Premium Tour Co.,Ltd.

75 ถนนทวีวัฒนา แขวงหนองค้างพลู
เขตหนองแขม กรุงเทพฯ 10160

TAT NO. 11/11258



@thepremiumtour



@thepremiumtour



HOT LINE 092-8895151

Email : op.thepremiumtour@gmail.com

พิเศษบุฟเฟ่ต์ปิ้งย่าง ชาบูย่าง เนื้อวากิว หอยเชลล์ ซาชิมิ ของหวาน ผลไม้ และเครื่องดื่ม Soft Drink

ที่พัก SAPPORO HOTEL หรือเทียบเท่าระดับ 3 ดาว

วันที่หก ซัปโปโร (สนามบินชิโตเสะ) – กรุงเทพฯ (สนามบินสุวรรณภูมิ) (TG671: 10.00-15.50)

เช้า รับประทานอาหารเช้า ณ ห้องอาหารโรงแรม **(มือที่ 9)**

นำท่านเช็คเอาท์และตรวจสอบสัมภาระก่อนเดินทางไปยัง **สนามบินชิโตเสะ**

ถึง **สนามบินชิโตเสะ** ทำการเช็คอินและโหลดกระเป๋าสัมภาระ

10.00 น. ออกเดินทางสู่ **กรุงเทพฯ** โดยสายการบินไทย เที่ยวบินที่ **TG 671**
(สายการบินมีบริการอาหารและเครื่องดื่มบนเครื่อง)

15.50 น. เดินทางถึง **สนามบินสุวรรณภูมิ** กรุงเทพฯ โดยสวัสดิภาพ พร้อมความประทับใจ



บริษัท เดอะ พรีเมียม ทัวร์ จำกัด
The Premium Tour Co.,Ltd.

75 ถนนทวีวัฒนา แขวงหนองค้างพลู
เขตหนองแขม กรุงเทพฯ 10160

TAT NO. 11/11258



@thepremiumtour



@thepremiumtour

HOT LINE 092-8895151

Email : op.thepremiumtour@gmail.com

อัตรารวม



✓ ค่าตัวเครื่องบินชั้นประหยัด ไป-กลับ พร้อมกันทั้งคณะ



✓ ค่าภาษีสนามบิน



✓ ค่าน้ำหนักกระเป๋าสัมภาระเริ่มต้นท่านละ 20 กก.



✓ ค่าที่พักตามที่ระบุในรายการ (พักห้องละ 2-3 ท่าน)



✓ ประกันอุบัติเหตุระหว่างการเดินทาง วงเงินคุ้มครองสูงสุด 1,000,000 บาท
คุ้มครองทุกช่วงอายุ ตามเงื่อนไขของกรมธรรม์ (ไม่รวมประกันสุขภาพ ซึ่งท่านสามารถซื้อเพิ่มได้)



✓ ค่าอาหารตามมือที่ระบุในรายการ



✓ ค่าจ้างมัคคุเทศก์บริการตลอดการเดินทาง



✓ ค่ารถรับ-ส่ง และนำเที่ยวตามรายการ



✓ ค่าเข้าชมสถานที่ต่างๆ ตามรายการ



✓ ภาษีมูลค่าเพิ่ม 7% (เฉพาะค่าบริการ)

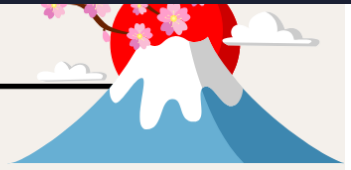

อัตรานี้ไม่รวม



✗ ค่าทำหนังสือเดินทางไทย เอกสารต่างด้าวต่างๆ และการยื่นเรื่อง เข้า-ออก
ประเทศไทยของชาวต่างชาติ (ถ้ากรณีทางรัฐบาลญี่ปุ่นประกาศให้กลับมาใช้วีซ่า
ผู้เดินทางจะต้องเสียค่าใช้จ่ายเพิ่มในการขอวีซ่าตามที่ สถานทูตกำหนด)



✗ ค่าใช้จ่ายอื่นๆ ที่นอกเหนือที่ระบุ อาทิเช่น ค่าอาหาร-เครื่องดื่ม นอกเหนือจากรายการ
ค่าซักรีด ค่าโทรศัพท์ ค่ามินิบาร์ในห้องและค่าพาหนะต่างๆ ที่ไม่ได้ระบุในรายการ



✗ ค่าภาษีน้ำมัน ที่สายการบินเรียกเก็บเพิ่ม ภายหลังจากทางบริษัทฯ
ได้ออกตัวเครื่องบินไปแล้ว ซึ่งลูกค้าต้องชำระส่วนต่างเพิ่ม





บริษัท เดอะ พรีเมียม ทัวร์ จำกัด
The Premium Tour Co., Ltd.

75 ถนนทวีวัฒนา แขวงหนองค้างพลู
เขตหนองแขม กรุงเทพฯ 10160

TAT NO. 11/11258



@thepremiumtour



@thepremiumtour

HOT LINE 092-8895151

Email : op.thepremiumtour@gmail.com

1.เงื่อนไขการจอง

1.1 กรุณาชำระมัดจำ ท่านละ 35,000 บาท ภายใน 36 ชม หลังจากทำการจอง พร้อมจัดส่งเอกสารการจองมายังบริษัท

- กรณีลูกค้าทำการจองก่อนวันเดินทางภายใน 30 วัน ทางบริษัทขอสงวนสิทธิ์ในการเก็บค่าทัวร์เต็มจำนวน
- โดยทุกการจองจะได้รับการยืนยันสิทธิ์สำรองที่นั่ง เมื่อมีการชำระมัดจำแล้ว เท่านั้น

1.2 กรุณาชำระค่าทัวร์ส่วนที่เหลือ 35 วัน ก่อนออกเดินทาง หากไม่ชำระตามที่กำหนด ทางบริษัทฯถือว่าท่านยกเลิกการเดินทางโดยอัตโนมัติ ไม่มีเงื่อนไขใดๆ และขออนุญาตให้สิทธิ์การจองแก่ลูกค้าท่านอื่นที่อยู่ลำดับถัดไป

1.3 เมื่อชำระเงินในแต่ละส่วนแล้ว โปรดส่งสำเนาการโอนเงิน พร้อมระบุชื่อพนักงานขายมาทางอีเมล พร้อมทั้งส่ง สำเนาหนังสือเดินทาง (Passport) พร้อมยืนยันว่า ต้องการเดินทางท่องเที่ยวทวีปใด วันที่ใด ไปกับใครบ้าง, เบอร์โทร หากไม่ส่งสำเนาหนังสือเดินทาง (Passport) มาให้ ทางบริษัทฯ ขอสงวนสิทธิ์ไม่รับผิดชอบค่าเสียหาย อันเกิดจากความผิดพลาดจากการสะกด ชื่อ-นามสกุล และอื่นๆ เพื่อใช้ในการจองตั๋วเครื่องบิน) ทั้งนี้เพื่อความถูกต้องในการดำเนินการจองตั๋วเครื่องบิน ที่ถูกต้องเป็นสำคัญ และ ป้องกันการผิดพลาดที่อาจก่อให้เกิดค่าเสียหายเพิ่มเติมได้

**** กรุณาศึกษารายการทัวร์ และเงื่อนไขการให้บริการโดยละเอียด เพื่อผลประโยชน์สูงสุดในการใช้บริการของท่าน เนื่องจาก เมื่อท่านชำระเงินครบจำนวนหรือมัดจำบางส่วนแล้ว ทางบริษัทฯ ถือว่าท่านได้ยอมรับเงื่อนไขการบริการ และข้อตกลงต่างๆที่ได้ ระบุไว้ทั้งหมดในโปรแกรมการเดินทางนั้นๆ ****

2.เงื่อนไขการยกเลิก บริษัทใช้เงื่อนไขตามกรมการท่องเที่ยว

กรณีที่ผู้เดินทางต้องการขอยกเลิกการเดินทาง หรือเลื่อนการเดินทาง ผู้เดินทางจะต้องส่งเอกสารยกเลิกการเดินทางเป็นลายลักษณ์อักษร มายังบริษัท โดย E MAIL หรือ LINE พร้อมแจ้งให้เจ้าหน้าที่บริษัทรับทราบ **(ทางบริษัท ไม่ขอรับยกเลิกการจอง ผ่านทางโทรศัพท์ไม่ว่ากรณีใดๆ)**

ตาม “ประกาศคณะกรรมการธุรกิจนำเที่ยวและมัคคุเทศก์ เรื่อง หลักเกณฑ์เกี่ยวกับการกำหนดอัตราการจ่ายเงินค่าบริการคืนให้แก่นักท่องเที่ยว พ.ศ. 2563”

2.1 ยกเลิก **ไม่น้อยกว่า 30 วันก่อนการเดินทาง** (ไม่นับวันเดินทาง) คืนเงินค่าทัวร์ หลังหักค่าใช้จ่ายที่เกิดขึ้นจริงเพื่อการเตรียมการนำเที่ยว ทั้งหมด เช่น ค่ามัดจำตัวเครื่อง ค่าบริการแลนด์ ต่างประเทศ เป็นต้น”

2.2 ยกเลิก **ไม่น้อยกว่า 15-29 วันก่อนเดินทาง** (ไม่นับวันเดินทาง) คืนเงินร้อยละ 50 ของค่าทัวร์ทั้งหมด หลังหักค่าใช้จ่ายที่เกิดขึ้นจริงเพื่อการเตรียมการนำเที่ยว

2.3 ยกเลิก **น้อยกว่า 15 วันก่อนการเดินทาง** ทางบริษัทฯขอสงวนสิทธิ์ ไม่สามารถคืนเงินค่าทัวร์ได้ทั้งหมด

2.4 การยกเลิกเดินทางกับกรุ๊ปที่ออกเดินทางช่วงเทศกาลวันหยุด เช่น ปีใหม่, สงกรานต์ เป็นต้น บางสายการบินมีการรันตีมัดจำที่นั่งกับสายการบินและค่ามัดจำที่พัก รวมถึงเที่ยวบินพิเศษ เช่น CHARTER FLIGHT จะไม่มีการคืนเงินมัดจำ หรือ ค่าทัวร์ทั้งหมดที่ชำระแล้ว ไม่ว่าจะยกเลิกด้วยกรณีใดๆ

*****ในกรณี มีเหตุสุดวิสัยให้ต้องยกเลิกการเดินทาง ซึ่งมีใช้ความผิดของบริษัท ทางบริษัทยินดีคืนเงินค่าบริการตามที่ถูกค่าได้ชำระมาแล้ว เต็มจำนวน ภายในระยะเวลา 15วัน*****



บริษัท เดอะ พรีเมียม ทัวร์ จำกัด
The Premium Tour Co., Ltd.

75 ถนนทวีวัฒนา แขวงหนองค้างพลู
เขตหนองแขม กรุงเทพฯ 10160



@thepremiumtour



@thepremiumtour

HOT LINE 092-8895151

Email : op.thepremiumtour@gmail.com

TAT NO. 11/11258

ข้อมูลเพิ่มเติมเกี่ยวกับ ตัวเครื่องบิน

- กรณีที่ท่านมีความประสงค์จะต้องการปรับเปลี่ยนระดับชั้นที่นั่ง จาก ชั้นประหยัด (Economy Class) เป็นชั้นธุรกิจ (Business Class) โดยใช้คะแนนจากบัตรสะสมไมล์ จะต้องดำเนินการล่วงหน้าก่อนเดินทางอย่างน้อย 7 วัน และ ต้องดำเนินการที่เคาน์เตอร์ของสายการบิน ณ วันเดินทาง และชำระเงินเพื่ออัปเกรดที่นั่งด้วยตัวท่านเอง เท่านั้น
- ในการเดินทาง ผู้โดยสารจะต้องเดินทางไป-กลับพร้อมกันเป็นหมู่คณะเท่านั้น หากต้องการเลื่อนวันเดินทางกลับก่อน (หรือหลัง) ท่านจะต้องชำระค่าใช้จ่ายส่วนต่างที่สายการบิน และบริษัททัวร์เรียกเก็บเพิ่มเติมก่อนออกตัวโดยสาร
- **การจัดที่นั่งบนเครื่องบิน จะเป็นไปตามที่สายการบินเป็นผู้กำหนด ซึ่งทางบริษัทฯ ไม่สามารถเข้าไปจัดการได้แต่อย่างใด**
- ในกรณีที่ลูกค้าต้อง **ออกตัวโดยสารเครื่องบินภายในประเทศ** กรุณาติดต่อเจ้าหน้าที่ของบริษัทฯล่วงหน้าทุกครั้ง เพื่อตรวจสอบความถูกต้องของ Detail flight และ เพื่อยืนยันว่ากรุ๊ปออกเดินทางแน่นอนแล้ว และผู้เดินทางจะต้องมาถึงสนามบินอย่างน้อย 4 ชม. ก่อนการเดินทาง มิฉะนั้นทางบริษัทจะไม่รับผิดชอบใดๆ หากมีความเสียหายเกิดขึ้น

ข้อมูลเพิ่มเติมเรื่องสัมภาระ

- สำหรับน้ำหนักของสัมภาระที่ทางสายการบินอนุญาตให้บรรทุกใต้ท้องเครื่องบิน คือ 30 กิโลกรัม (สำหรับผู้โดยสารชั้นประหยัด / ECONOMY CLASS PASSENGER) การเรียกเก็บค่าธรรมเนียมที่เกินเพิ่มเป็นสิทธิของสายการบิน ที่ท่านไม่อาจปฏิเสธได้ (ท่านจะต้องชำระในส่วนที่โดนเรียกเก็บเพิ่ม)
- สำหรับกระเป๋าสัมภาระที่ทางสายการบินอนุญาตให้นำขึ้นเครื่องได้ ต้องมีน้ำหนักไม่เกิน 7 กิโลกรัม และมีความกว้าง+ยาว+สูง ไม่เกิน 115 เซนติเมตร หรือ 25 เซนติเมตร (9.75 นิ้ว) x 56 เซนติเมตร (21.5 นิ้ว) x 46 เซนติเมตร (18 นิ้ว)
- กรณีที่ต้องเดินทางด้วยสายการบินภายในประเทศ น้ำหนักของกระเป๋าอาจจะถูกกำหนดให้ต่ำกว่ามาตรฐานได้ ทั้งนี้ขึ้นอยู่กับข้อกำหนดของแต่ละสายการบิน ทางบริษัทฯ ขอสงวนสิทธิ์ไม่รับผิดชอบต่อส่วนต่างของค่าใช้จ่ายที่สัมภาระน้ำหนักเกิน (ท่านต้องชำระในส่วนที่โดนเรียกเก็บเพิ่ม)
- ทางบริษัทฯ ไม่รับผิดชอบต่อกรณีเกิดการสูญหาย, สูญหายของกระเป๋า และสัมภาระของผู้โดยสาร ในทุกกรณี

คุณสมบัติการเข้าประเทศญี่ปุ่น (สำหรับกรณีการเข้าประเทศญี่ปุ่นตามมาตรการยกเว้นวีซ่า)

1. หนังสือเดินทางอิเล็กทรอนิกส์ที่ยังมีอายุการใช้งานเหลืออยู่ **ไม่น้อยกว่า 6 เดือน** นับถึงวันเดินทางกลับ
2. กิจกรรมใดๆ ที่จะกระทำในประเทศญี่ปุ่นจะต้องไม่เป็นสิ่งที่ขัดต่อกฎหมาย และเข้าข่ายคุณสมบัติเพื่อการพำนักระยะสั้น
3. ในขั้นตอนการขอเข้าประเทศ จะต้องระบุระยะเวลาการพำนักไม่เกิน 15 วัน
4. เป็นผู้ที่ไม่มีประวัติการถูกส่งตัวกลับจากประเทศญี่ปุ่น หรือมีได้อยู่ในระยะเวลาของการถูกปฏิเสธไม่ให้เข้าประเทศ และไม่เข้าข่ายคุณสมบัติที่อาจจะถูกปฏิเสธไม่ให้เข้าประเทศ



บริษัท เดอะ พรีเมียม ทัวร์ จำกัด
The Premium Tour Co.,Ltd.

75 ถนนทวีวัฒนา แขวงหนองค้างพลู
เขตหนองแขม กรุงเทพฯ 10160

TAT NO. 11/11258



@thepremiumtour



@thepremiumtour

HOT LINE 092-8895151

Email : op.thepremiumtour@gmail.com



โรงแรมตามมาตรฐานประเทศญี่ปุ่น

- โรงแรมในประเทศญี่ปุ่นส่วนใหญ่ห้องพักมีขนาดเล็ก
- โดยปกติแล้วโรงแรมจะจัดห้องพักสำหรับสองท่าน เป็นห้องพักเตียงคู่ (TWN) หรือประเภทเตียงดับเบิล (DBL)
ในกรณีนี้ จะขึ้นอยู่กับประเภทห้องพักโรงแรมนั้นๆ
- โรงแรมประเภทเรียวกังจะมีห้องพักเป็นแบบ Western Style (เตียง) หรือ Japanese Style (เบาะ futon)
ขึ้นอยู่กับจัดการของทางโรงแรม
- หากท่านมีความประสงค์จะพัก 3 ท่านต่อห้อง (ห้องเตียงคู่+ที่นอนเสริม) ท่านต้องยอมรับในพื้นที่อันจำกัดของห้องพัก
- ในกรณีห้องพักเดี่ยว 1 ท่าน SGL (1เตียง) หากวันเข้าพักห้อง1เตียงมีไม่เพียงพอ ทางโรงแรมอาจจัดห้องพัก 2เตียงให้กับท่าน

ประเภทห้องพัก (เด็กอายุตั้งแต่ 6 ปีขึ้นไป ต้องใช้เตียง)	โปรดทำความเข้าใจในรายละเอียดของห้องพัก **ห้องพักต่างประเภทอาจจะไม่ได้อยู่ในชั้นเดียวกัน**	
 3.5 - 5 ฟุต 1 เตียง	ห้องพักเดี่ยว SINGLE BED ROOM (SGL)	ห้องพักสำหรับ 1 ท่าน มีค่าใช้จ่ายเพิ่มจากค่าทัวร์
 3 - 3.5 ฟุต 2 เตียง	ห้องพักเตียงคู่ TWIN BED ROOM (TWN)	ห้องพักสำหรับ 2 ท่าน
 5 ฟุต 1 เตียง	ห้องพักเตียงดับเบิล DOUBLE BED ROOM (DBL)	ห้องพักสำหรับ 2 ท่าน ห้องพักมีจำนวนน้อยและ อาจมีขนาดห้องเล็กกว่าห้อง TWN
 3 - 3.5 ฟุต 2 เตียง + 1 ที่นอนเสริม	ห้องพักสำหรับสามท่าน (ที่นอนเสริม) TRIPLE BED ROOM (TRP)	ห้องพักสำหรับ 3 ท่าน **หมายเหตุ**
<p>**ในกรณีที่ท่านจองห้องพักแบบ TRIPLE [2 เตียง + 1 ที่นอนเสริม] แล้วทางโรงแรมไม่สามารถจัดหาห้องพักแบบ TRIPLE ได้ ทางบริษัทขอสงวนสิทธิ์ในการจัดห้องพักแบบ แยก 2 ห้อง คือ [1 TWN/DBL+1 SGL] แทน **</p>		



บริษัท เดอะ พรีเมียม ทัวร์ จำกัด
The Premium Tour Co., Ltd.

75 ถนนทวีวัฒนา แขวงหนองค้างพลู
เขตหนองแขม กรุงเทพฯ 10160

TAT NO. 11/11258



@thepremiumtour



@thepremiumtour

HOT LINE 092-8895151

Email : op.thepremiumtour@gmail.com

หมายเหตุ

1. จำนวนผู้เดินทางต้องมีขั้นต่ำ 10 ท่าน ขึ้นไปต่อกรุ๊ป มิฉะนั้น ทางบริษัทขอสงวนสิทธิ์ในการงดออกเดินทางและเลื่อนการเดินทางไปในวันอื่นต่อไป โดยทางบริษัทฯ จะแจ้งให้ท่านทราบล่วงหน้า นอกจากนี้ผู้เดินทางทุกท่านยินดีที่จะชำระค่าบริการเพิ่มเพื่อให้คณะเดินทางได้ ทางเรายินดีที่จะประสานงานในการเดินทางตามประสงค์ให้ท่านต่อไป
2. ขอสงวนสิทธิ์การเก็บค่าน้ำมันและภาษีสนามบินทุกแห่งเพิ่ม หากสายการบินมีการปรับขึ้นก่อนวันเดินทาง
3. กรณีที่สายการบินประกาศยกเลิกเที่ยวบิน บริษัทจะพยายามจัดการทดแทนด้วยเที่ยวบินใกล้เคียงตามความเหมาะสมและจะเรียนแจ้งทุกครั้งที่ได้รับการแจ้งมาจากสายการบิน
4. บริษัทฯ จะไม่รับผิดชอบใดๆ ทั้งสิ้น หากเกิดกรณีความล่าช้าจากสายการบิน, การประท้วง, การนัดหยุดงาน, การก่อการจลาจล, ภัยธรรมชาติ, โรคระบาด, การนำสิ่งของผิดกฎหมาย ซึ่งอยู่นอกเหนือความรับผิดชอบของบริษัทฯ
5. บริษัทฯ จะไม่รับผิดชอบใดๆ ทั้งสิ้น หากเกิดสิ่งของสูญหาย อันเนื่องเกิดจากความประมาทของท่านอันเกิดจากการโจรกรรม และ อุบัติเหตุจากความประมาทของนักท่องเที่ยวเอง
6. บริษัทฯ ขอสงวนสิทธิ์ในการเปลี่ยนแปลงรายการโดยมีต้องแจ้งล่วงหน้า ทั้งนี้ขึ้นอยู่กับสถานะอากาศ การเมือง สายการบิน และราคาอาจเปลี่ยนแปลงได้ตามความเหมาะสม ทั้งนี้ขึ้นอยู่กับอัตราแลกเปลี่ยนของเงินสกุล (เยน) โดยมีต้องแจ้งให้ทราบล่วงหน้า
7. การบริการของรถบัสนำเที่ยวญี่ปุ่น ตามกฎหมายประเทศญี่ปุ่น สามารถให้บริการวันละ 10 ชั่วโมง มีอาจเพิ่มเวลาได้ โดยมีคนขับรถและคนขับจะเป็นผู้บริหารเวลาตามความเหมาะสม ทั้งนี้ขึ้นอยู่กับสภาพการจราจรในวันเดินทางนั้นๆ เป็นหลัก จึงขอสงวนสิทธิ์ในการปรับเปลี่ยนเวลาท่องเที่ยวตามสถานที่ในโปรแกรมการเดินทาง อีกทั้งโปรแกรมอาจจะมีการปรับเปลี่ยนตามความเหมาะสมของสภาพอากาศและฤดูกาลทั้งนี้เพื่อความปลอดภัยของนักท่องเที่ยวเป็นสำคัญ
8. กรณีที่กองตรวจคนเข้าเมืองทั้งกรุงเทพฯ และในต่างประเทศ ปฏิเสธมิให้เดินทางออก หรือ เข้าประเทศที่ระบุไว้ในรายการเดินทาง บริษัทฯ ขอสงวนสิทธิ์ที่จะไม่คืนค่าทัวร์ไม่ว่ากรณีใดๆ ทั้งสิ้น
9. เมื่อท่านออกเดินทางไปกับคณะแล้ว ถ้าท่านงดการใช้บริการรายการใดรายการหนึ่ง หรือไม่เดินทางพร้อมคณะถือว่าท่านสละสิทธิ์ ไม่อาจเรียกร้องค่าบริการและเงินมัดจำคืน ไม่ว่ากรณีใดๆ ทั้งสิ้น
10. กรณีลูกค้าที่จองเฉพาะทัวร์ไม่รวมบัตรโดยสารเครื่องบิน (จอยด์แลนด์ทัวร์ ซื้อตั๋วเครื่องบินแยกเอง) ในวันเริ่มทัวร์ (วันที่หนึ่ง) ท่านจะต้องมารอคณะท่านนั้น ทางบริษัทไม่สามารถให้คณะรอท่านได้ ไม่ว่ากรณีใดๆ ก็ตาม กรณี **“ไฟล์ทของท่านถึงช้ากว่าคณะ”** และยืนยันเดินทาง ท่านจะต้องเดินทางตามคณะไปยังเมือง หรือสถานที่ท่องเที่ยวที่คณะอยู่ในเวลานั้นๆ กรณีนี้ จะมีค่าใช้จ่ายเพิ่ม ท่านจำเป็นต้องชำระค่าใช้จ่ายที่ใช้ในการเดินทางด้วยตนเองทั้งหมดท่านนั้น ไม่ว่ากรณีใดก็ตาม และทางบริษัทขอสงวนสิทธิ์ไม่สามารถชดเชย หรือทดแทน หากท่านไม่ได้ท่องเที่ยวเมืองหรือสถานที่ท่องเที่ยวใดๆ สถานที่หนึ่ง ทุกกรณี เนื่องจากเป็นการชำระแบบเหมาจ่ายกับตัวแทนทั้งหมดแล้ว
11. กรณี **“หญิงตั้งครรภ์”** ท่านจะต้องมีใบรับรองแพทย์ ระบุชัดเจนว่าสามารถเดินทางออกนอกประเทศได้ รวมถึงรายละเอียดอายุครรภ์ที่ชัดเจน สิ่งนี้อยู่เหนือการควบคุมของบริษัทฯ