



บริษัท เดอะ พรีเมียม ทัวร์ จำกัด
The Premium Tour Co.,Ltd.

75 ถนนทวีวัฒนา แขวงหนองค้างพลู
เขตหนองแขม กรุงเทพฯ 10160

TAT NO. 11/11258

LINE @thepremiumtour

f @thepremiumtour



HOT LINE 092-8895151

Email : op.thepremiumtour@gmail.com

GO2KIX-TG058

GO JAPAN

UNSEEN OKAYAMA

TOTTORI SHIMANE
SAKURA 6วัน 4คืน



ประกันสุขภาพและอุบัติเหตุ
คุ้มครองสูงสุด
3,000,000
*ความคุ้มครองขึ้นอยู่กับเงื่อนไข

เที่ยวเต็มทุกวัน
ไม่มีฟรีเดย์



ปราสาทอากิตซึกิ



โคนิม



เนินทรายทตตริ

เพลิดเพลินกับชากระ

แบบใหม่แบบลับ คนไม่เยอะ

59,900

เริ่มต้น

21-26 มี.ค., 04-09 เม.ย.68

ขอพรเทพเจ้าแห่งความรัก
พร้อมชมชากระ ณ ศาลเจ้าอิซุโมะ โทชะ

ชมชากระรอบปราสาทปราสาทอากิตซึกิ ชมชากระ ณ สวนอุซึบุกิ
สวนทาคาเคบโนโมริ อุโมงค์ดอกชากระบานสะพรั่ง

- ถนนมิซึกิ ซิงรุ [อสุรน้อยยคิคาโระ] • ตลาดปลานะคะฮะระโทเรียว
- ปราสาทมิตสึเอะ • สะพานเอชิมะโอะฮาชิ • โคนิมทาวน์
- เมืองคุรายชิ • เนินทรายทตตริ • ไทโยโอะกะ
- ปราสาทอิซึชิ • ซุปปิ้ง JR KYOTO STATION

พักโตโตริ 1 คืน ออนเซ็น 1 คืน





บริษัท เดอะ พรีเมียม ทัวร์ จำกัด
The Premium Tour Co.,Ltd.

75 ถนนทวีวัฒนา แขวงหนองค้างพลู
เขตหนองแขม กรุงเทพฯ 10160

TAT NO. 11/11258



@thepremiumtour



@thepremiumtour



HOT LINE 092-8895151

Email : op.thepremiumtour@gmail.com

GO JAPAN

UNSEEN OKAYAMA TOTTORI SHIMANE SAKURA 6D 4N โดยสายการบินไทย [TG]

	โปรแกรมการเดินทาง	เข้า	เที่ยง	ค่ำ	โรงแรมที่พัก
1	กรุงเทพฯ (สนามบินสุวรรณภูมิ) - โอซาก้า (สนามบินคันไซ) (TG622 : 23.59-07.20)				
2	โอซาก้า (สนามบินคันไซ) - เมืองฮิเมจิ - ชมซากุระ ปราสาทฮิเมจิ (ด้านนอก) - ชมซากุระ ณ สวนทาเคเบโน โมริ	✈	🕒	🕒	OKAYAMA HOTEL หรือเทียบเท่า ***
3	ตลาดปลานะคะอุระไทเรียว - ถนนมิซึกิ ชิเงรุ [อสุรน้อยคิ ทาโร่] - ชิมาเนะ - ปราสาทมัตสึเอะ - แช่น้ำแร่ธรรมชาติ	🕒	🕒	🕒	MATSUMAE ONSEN OR SHIMANE ONSEN หรือเทียบเท่า *** [♨]
4	ชมซากุระศาลเจ้าอิซุโมะ โทซะ(ศาลเจ้าแห่งความรัก) - ผ่านชมสะพานเอชิมะโอฮาชิ - เมืองทตโตริ - โคนันทาวน์ - พิพิธภัณฑ์ยอดนักสืบจิ๋วโคนัน - เมืองคุรายوشي - โกดัง กำแพงชาวคุรายوشي - ชมซากุระ ณ สวนสาธารณะสวนอุซึบู กิ	🕒	🕒	อิสระ	TOTTORI HOTEL หรือเทียบเท่า ***
5	เนินทรายทตโตริ - โทโยโอกะ - ปราสาทอิซุชิ - เกียวโต - ช้อปปิ้ง JR KYOTO STATION	🕒	🕒	อิสระ	KYOTO HOTEL หรือเทียบเท่า ***
6	กิจกรรมชงชา - อีออนมอลล์ - โอซาก้า (สนามบินคันไซ) - กรุงเทพฯ (สนามบินสุวรรณภูมิ) (TG673 : 17.35-21.25)	🕒	อิสระ	✈	

-หากการจัดที่นั่งบนเครื่องบิน จะเป็นไปตามที่สายการบินเป็นผู้กำหนด ซึ่งทางบริษัทฯ ไม่สามารถเข้าไปจัดการได้แต่อย่างใด

-ห้องพักโรงแรมในญี่ปุ่นอาจแตกต่างกัน จึงทำให้ห้องพักแบบห้องเดี่ยว (Single) , ห้องพักร่วม (Twin / Double) และห้องพัก
แบบ 3 ท่าน (Triple) อาจจะไม่ได้อยู่ในชั้นเดียวกัน หรือ อยู่ติดกัน

**ในกรณีที่ท่านจองห้องพักแบบ TRIPLE [2 เติง + 1 ที่นอนเสริม] แล้วทางโรงแรมไม่สามารถจัดหาห้องพัก แบบ TRIPLE ได้
ทางบริษัทขอสงวนสิทธิในการจัดห้องพักแบบ แยก 2 ห้อง คือ [1TWN+1 SGL] แทน **



บริษัท เดอะ พรีเมียม ทัวร์ จำกัด
The Premium Tour Co.,Ltd.

75 ถนนทวีวัฒนา แขวงหนองค้างพลู
เขตหนองแขม กรุงเทพฯ 10160

TAT NO. 11/11258



@thepremiumtour



@thepremiumtour



HOT LINE 092-8895151

Email : op.thepremiumtour@gmail.com

6D 4N โดยสายการบินไทย [TG]

วันเดินทาง	ผู้ใหญ่พัก 2-3 ท่าน ท่านละ	เด็กอายุ ไม่ เกิน 7 ปี ไม่ ใช้เตียง	พักเดี่ยว	ราคาไม่รวม ตัว
21 – 26 มี.ค. 2568	59,900.-	56,900.-	12,900.-	44,900.-
04 – 09 เม.ย. 2568	62,900.-	59,900.-	12,900.-	47,900.-

ราคาเด็กทารก [อายุไม่ถึง 2 ปีบริบูรณ์ ณ วันเดินทางกลับ] ท่านละ 10,500 บาท
ราคานี้รวมรายการทัวร์ ตัวเครื่องบิน ไม่มีราคาเด็ก เนื่องจากเป็นราคาพิเศษ

ราคาทัวร์ข้างต้นยังไม่รวมค่าทิปมัคคุเทศก์และคนขับรถรวม 1,500 บาท/ท่าน/ทริป
ขออนุญาตนำเก็บ ณ สนามบินวันแรก

**บริษัทขอสงวนสิทธิ์ในการสลับสถานที่ท่องเที่ยวในรายการตามความเหมาะสม ของสภาพ
อากาศ ณ วันเดินทาง เพื่อประโยชน์สูงสุดของลูกค้าเป็นสำคัญ**



บริษัท เดอะ พรีเมียม ทัวร์ จำกัด
The Premium Tour Co.,Ltd.

75 ถนนทวีวัฒนา แขวงหนองค้างพลู
เขตหนองแขม กรุงเทพฯ 10160

TAT NO. 11/11258

LINE @thepremiumtour

f @thepremiumtour



HOT LINE 092-8895151

Email : op.thepremiumtour@gmail.com

วันแรก กรุงเทพฯ (สนามบনสุวรรณภูมิ) - โอซากา (สนามบนคนเซ) (TG622 : 23.59-07.20)

20.00 น. พร้อมกันที่**สนามบนสุวรรณภูมิ** ประตูหมายเลข 10 เคาน์เตอร์ U สายการบินไทย เจ้าหน้าที่ของบริษัทฯ ให้การต้อนรับและอำนวยความสะดวกด้านเอกสารและสัมภาระ

23.59 น. ออกเดินทางสู่ **สนามบนคันไซ** ประเทศญี่ปุ่น โดย สายการบินไทย เที่ยวบินที่ TG622
(สายการบินมีบริการอาหารและเครื่องดื่มบนเครื่อง)

วันที่สอง โอซาก้า (สนามบนคันไซ) – เมืองฮิเมจิ – ชมซากุระปราสาทฮิเมจิ (ด้านนอก) – ชมซากุระ ณ สวนทาเคเบโนโมริ

07.20 น. เดินทางถึง **สนามบนคันไซ** ประเทศญี่ปุ่น (เวลาท้องถิ่นเร็วกว่าเวลาประเทศไทย 2 ชม.) ผ่านขั้นตอนการตรวจคนเข้าเมือง ด่านศุลกากร และรับกระเป๋าเรียบร้อยแล้ว **[สำคัญมาก!! ไม่อนุญาตให้นำอาหารสดจำพวก เนื้อสัตว์ พืช ผัก ผลไม้ เข้าประเทศญี่ปุ่นหากฝ่าฝืนมีโทษจับปรับได้]**

เดินทางสู่ **เมืองฮิเมจิ (Himeji)** ตั้งอยู่ทางฝั่งตะวันตกเฉียงใต้ของจังหวัดเฮียวโกะ เมืองนี้เต็มไปด้วยวัฒนธรรมเก่าแก่ของญี่ปุ่นและขึ้นชื่อเรื่องมรดกโลกอย่างปราสาทฮิเมจิ ศิลปหัตถกรรมดั้งเดิมที่สวยงาม



นำท่านชมซากุระรอบๆ **ปราสาทฮิเมจิ (ด้านนอก)** ด้วยลักษณะของตัวปราสาทที่มีสีขาวราวกับหิมะในฤดูหนาวจึงมีชื่อเรียกอีกอย่างหนึ่งว่า “ปราสาทนกกระยางขาว” หรือ “ปราสาทนกกระสา” ถือเป็นปราสาทที่ใหญ่โตที่สุดในบรรดาปราสาทที่หลงเหลือมาจากยุคกลางของญี่ปุ่นและถึงแม้ตัวเมืองจะถูกทิ้งระเบิดอย่าง



บริษัท เดอะ พรีเมียม ทัวร์ จำกัด
The Premium Tour Co.,Ltd.

75 ถนนทวีวัฒนา แขวงหนองค้างพลู
เขตหนองแขม กรุงเทพฯ 10160

TAT NO. 11/11258

LINE @thepremiumtour

Facebook @thepremiumtour



HOT LINE 092-8895151

Email : op.thepremiumtour@gmail.com

จากยูเนสโกเทเบอนมรดกโลกและสมบัติประจำชาติยูเนสโกเมื่อเดือนธันวาคม ปี 1995 เบนทงูกกนตเน
ตำนานพื้นบ้านเกี่ยวกับผีที่ขึ้นชื่อ เรื่อง "ผีนับจาน" หรือซารายาซิกิ คือ เรื่องราวของโอกิกุ สาวใช้ของ
ซามูไรผู้หนึ่งที่ทำจานล้ำค่าของตระกูลซามูไรแตก จึงถูกลงโทษด้วยการโยนร่างลงในบ่อน้ำ โดยในเวลาค่า
คืนจะมีผู้ได้ยินเสียงผู้หญิงโหยหวนดังมาจากบ่อน้ำเป็นเสียงนับจานซ่า ๆ จนครบเก้าใบ ซึ่งบ่อน้ำนี้ยัง
ปรากฏมาจนถึงทุกวันนี้ **(ซากุระขึ้นอยู่กับสภาพอากาศ)**

กลางวัน **รับประทานอาหารกลางวัน ณ ร้านอาหาร (มื้อที่ 1)**



นำท่านเดินทางสู่ สวนสาธารณะทาเคเบะโนะโมริ เป็นสวนสาธารณะที่คุณสามารถเพลิดเพลินกับ
กิจกรรมต่างๆ ไปพร้อมๆ กับการรู้สึกถึงฤดูกาลต่างๆ เช่น ในฤดูใบไม้ผลิ คุณสามารถเพลิดเพลินกับดอก
ซากุระหลากหลายชนิดที่บานได้ที่นี้ **อุโมงค์ดอกซากุระบานสะพรั่ง** และกุหลาบพันปี ในฤดูใบไม้ผลิ
ดอกไฮเดรนเยีย (ถนนไฮเดรนเยีย) ในช่วงต้นฤดูร้อน สระว่ายน้ำพักผ่อน (สระนามิ) และการตั้งแคมป์
อัตโนมัติในฤดูร้อน **(ซากุระขึ้นอยู่กับสภาพอากาศ)**

ค่ำ **รับประทานอาหารค่ำ ณ ห้องอาหารของโรงแรม หรือร้านอาหาร (มื้อที่ 2)**

ที่พัก **OKAYAMA HOTEL หรือเทียบเท่าระดับ 3 ดาว**

วันที่สาม ตลาดปลานะคะอุระไทเรียว – ถนนมิซูกิ ชิเงรุ [อสุรน้อยคิทาโร่] – ชิมานะ – ปราสาท
มัตสึเอะ - แชน้ำแร่ธรรมชาติ



บริษัท เดอะ พรีเมียม ทัวร์ จำกัด
The Premium Tour Co.,Ltd.

75 ถนนทวีวัฒนา แขวงหนองค้างพลู
เขตหนองแขม กรุงเทพฯ 10160

TAT NO. 11/11258

LINE @thepremiumtour

Facebook @thepremiumtour



HOT LINE 092-8895151

Email : op.thepremiumtour@gmail.com

เดินทางสู่ **ตลาดปลานะคะอุระไทเรียว (Nakaura Tairyō Fish Market)** ซึ่งเป็นตลาดปลาที่ใหญ่ที่สุดของจังหวัดโทตโตริ และยังมีรูปปั้นแกะสลักรูป คิทาโร่ ขนาด 7.7 เมตร ตั้งอยู่หน้าทางเข้า เพื่อใช้เป็นแหล่งจัดจำหน่ายผลิตภัณฑ์จากท้องทะเลทั้งปลาสดและผลิตภัณฑ์แปรรูปต่าง ๆ ให้ประชาชนในราคาถูก คุ้มค่า ให้ท่านได้เพลิดเพลินกับอาหารทะเลสด ๆ ในราคาย่อมเยาว์และถ่ายรูปตามอัธยาศัย



ถนนมิซูกิ ชิเงรุ (Mizuki Shigeru Road) ซึ่งเป็นถนนที่สร้างขึ้นโดยมีรูปปั้นของสัตว์ประหลาดจากการ์ตูนญี่ปุ่น **“เกะเกะเกะ โนะ คิทาโร่”** เป็นเรื่องราวของปีศาจเด็กผู้ชายตนหนึ่งที่ชื่อ **“คิทาโร่”** ที่มีพ่อเป็นปีศาจลูกกะตาเดียวชอบนอนแช่น้ำใน حمامกับผองเพื่อนเหล่า **“โยโก”** หรือผีปีศาจนั่นเองอาศัยอยู่ในป่าชื่อ เกะเกะเกะ, คิทาโร่ มีหน้าที่คอยปราบปรามเหล่าโยโกที่นิสัยไม่ดี ชอบหลอกชอบหลอน สร้างความรังควาญให้มนุษย์ การ์ตูนเรื่องนี้เขียนโดยนาย “ชิเงรุ มิซูกิ” นักเขียนที่มีบ้านเกิดในจังหวัดโทตโตริและถือเป็นบุคคลสำคัญของจังหวัดให้ท่านเดินเล่นถ่ายรูปตามอัธยาศัย



บริษัท เดอะ พรีเมียม ทัวร์ จำกัด
The Premium Tour Co.,Ltd.

75 ถนนทวีวัฒนา แขวงหนองค้างพลู
เขตหนองแขม กรุงเทพฯ 10160

TAT NO. 11/11258



@thepremiumtour



@thepremiumtour

HOT LINE 092-8895151

Email : op.thepremiumtour@gmail.com



กลางวัน รับประทานอาหารกลางวัน ณ ร้านอาหาร (มือที่ 4)



นำท่านชมซากุระรอบ **ปราสาทมัตสึเอะ (Matsue Castle)** ตั้งอยู่ที่เมืองมัตสึเอะ (Matsue) จังหวัดชิมามะ (Shimane) ในภูมิภาคชูโงะกุ ปราสาทชื่อดังที่เป็นสมบัติของญี่ปุ่นเพราะยังมีตัวปราสาทอยู่ในปัจจุบันและเป็นจุดชมซากุระชื่อดังที่ได้รับความนิยมด้วย ปราสาทมัตสึเอะ ถูกสร้างในปี ค.ศ. 1607 และ



บริษัท เดอะ พรีเมียม ทัวร์ จำกัด
The Premium Tour Co.,Ltd.

75 ถนนทวีวัฒนา แขวงหนองค้างพลู
เขตหนองแขม กรุงเทพฯ 10160

TAT NO. 11/11258



@thepremiumtour



@thepremiumtour



HOT LINE 092-8895151

Email : op.thepremiumtour@gmail.com

กำลังทางบกออก จังถูกเรียกว่า บราซิลนกเงือก หรือยกยอว่า บราซิลเทา ตามองจากหอยค่อย
ด้านบน จะได้ชมทิวทัศน์ของเมืองมัตสึเอะแบบ 360 องศา และที่นี่ยังถูกจดทะเบียนเป็นสมบัติแห่งชาติ
ในเดือนกรกฎาคม ปี 2015 อีกด้วย ทางเดินบริเวณรอบๆก็ถูกปรับปรุงใหม่ ให้ผู้คนได้มาชมดอกกุหลาบ
พันปี และดอกคาเมเลีย รวมถึงวิวอันงดงามตลอดสี่ฤดู โดยเฉพาะในฤดูใบไม้ผลิจะมีเทศกาล “โอะโจมัตสึ
ริ” ที่มักจะครื้นเครงไปด้วยนักท่องเที่ยว ที่มาชมดอกซากุระ **(ซากุระขึ้นอยู่กับสภาพอากาศ)**

ค่ำ รับประทานอาหารค่ำ ณ ห้องอาหารโรงแรม หรือร้านอาหาร **(มื้อที่ 5)**

ที่พัก **MATSUMAE ONSEN OR SHIMANE ONSEN HOTEL หรือเทียบเท่าระดับ 3 ดาว [๕]**
(ที่นอนอาจเป็นแบบ เบาะฟuton หรือ เตียง ขึ้นอยู่กับการจัดการของทางโรงแรม)

****หลังจากทานอาหารค่ำ ให้ท่านผ่อนคลายกับการแช่น้ำจากแร่ธรรมชาติสไลต์ญี่ปุ่น****

วันที่สี่ ชมซากุระศาลเจ้าอิซุโมะ ไทชะ(ศาลเจ้าแห่งความรัก) - ผ่านชมสะพานเอชิมะโอฮาชิ -
เมืองทตโตริ - โคนันทาวน์ - พิพิธภัณฑ์ยอดนักสืบจิ๋วโคนัน - เมืองคุรายชิ - โกดัง
กำแพงชาวคุรายชิ - ชมซากุระ ณ สวนสาธารณะสวนอุซึบูกิ

เช้า รับประทานอาหารเช้า ณ ห้องอาหารของโรงแรม **(มื้อที่ 6)**



นำท่านชม **ศาลเจ้าอิซุโมะไทชะ (Izumo Taisha Grand Shrine)** เชื่อกันว่าจะมีเทพเจ้ามารวมตัวกันในเดือนตุลาคมของทุกปี และยังมีชื่อเสียงว่าเป็นสถานที่ที่ช่วย**เสริมดวงชะตาด้านความรัก** ส่วนเครื่องรางก็



บริษัท เดอะ พรีเมียม ทัวร์ จำกัด
The Premium Tour Co.,Ltd.

75 ถนนทวีวัฒนา แขวงหนองค้างพลู
เขตหนองแขม กรุงเทพฯ 10160

TAT NO. 11/11258



@thepremiumtour



@thepremiumtour

HOT LINE 092-8895151

Email : op.thepremiumtour@gmail.com

พุดแดง 1 ดอกต่อรอย หากเกษตรกรขายจะมีแยก 15 ดอกเห็นพุดแดง 1 ดอกแบบญี่ปุ่นกลมเส้นหนา 1 ดอกเห็น 1 ดอกเห็น
รอบๆศาลเจ้ายังเป็นจุดชมซากุระที่มีชื่อเสียงอีกแห่งหนึ่งของญี่ปุ่น มีดอกซากุระประมาณ 200 ต้นจาก
15 สายพันธุ์ที่แตกต่างกันบานสะพรั่งกันในบริเวณนี้ เริ่มตั้งแต่ดอกซากุระในฤดูหนาวในเดือนกุมภาพันธ์
เฟลิดเฟลิดกับการชมดอกซากุระได้ตลอดเส้นทาง ไปยังศาลเจ้าหลักและตามสระน้ำของศาลเจ้า ช่วงเวลา
ที่ดีที่สุดในการชมดอกซากุระคือช่วงปลายเดือนมีนาคมถึงต้นเดือนเมษายน **(ซากุระขึ้นอยู่กับสภาพ
อากาศ)**



**สะพาน
อิชิมา โอฮาชิ**
ESHIMA OHASHI BRIDGE

ผ่านชม **สะพานอิชิมา โอฮาชิ (Eshima Ohashi Bridge)** สะพานสุดชันแห่งประเทศญี่ปุ่น ซึ่งเป็น
เส้นทางเชื่อมต่อระหว่างจังหวัดชิมานะ และจังหวัดทตโตริ สร้างขึ้นเมื่อปีค.ศ. 2004 มีความยาว 1.7
กิโลเมตร เมื่อมองจากฝั่งชิมานะ สะพานแห่งนี้จะดูสูงชันมากจนไม่น่าจะเป็นไปได้ แต่ตามจริงแล้ว
สะพานฝั่งชิมานะมีความชันเพียง 6.1% ส่วนฝั่งทตโตริมีความชันอยู่ที่ 5.1% เท่านั้น สะพานแห่งนี้เป็น
สะพานโครงข้อแข็งที่ใหญ่ที่สุดในญี่ปุ่น และใหญ่ที่สุดเป็นอันดับสามของโลก

กลางวัน **รับประทานอาหารกลางวัน ณ ร้านอาหาร (มือที่ 7)**

เดินทางสู่ **เมืองทตโตริ** นำท่านชม **โคนันทาวน์ (Conan Town)** หรือหมู่บ้าน Hokei เป็นชนบทเล็ก ๆ ของ
จังหวัดทตโตริ (Tottori) แต่เดิมหมู่บ้านนี้เป็นเพียงพื้นที่ท่าไกล แต่หลังจากการ์ตูนโคนันมีชื่อเสียงโด่งดัง
เป็นพลุดอก ซึ่งเป็นบ้านเกิดของอาจารย์โกโซผู้เขียนการ์ตูนโคนัน มีการปรับปรุงภูมิทัศน์ของหมู่บ้านให้
กลายเป็นแหล่งท่องเที่ยว ตลอดสองข้างทางมีหุ่นปั้นโคนันและสถานีรถไฟ รวมถึง**พิพิธภัณฑ์ยอดนักสืบ**



บริษัท เดอะ พรีเมียม ทัวร์ จำกัด
The Premium Tour Co.,Ltd.

75 ถนนทวีวัฒนา แขวงหนองค้างพลู
เขตหนองแขม กรุงเทพฯ 10160

TAT NO. 11/11258

ท่องเที่ยวพักผ่อนอย่างชิลๆ เติมน้ำใจเติมพลังกายรูปร่างตามอัธยาศัย

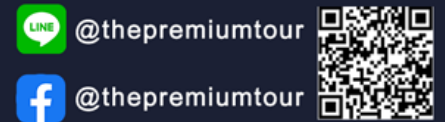

HOT LINE 092-8895151

Email : op.thepremiumtour@gmail.com



นำท่านชม **โกดังกำแพงขาวคุรายوشي (Kurayoshi White Wall Warehouses)** ซึ่งอยู่ในเมืองคุรายوشي (Kurayoshi) ในอดีตเคยเป็นเมืองปราสาทที่มีความเจริญรุ่งเรืองเป็นอย่างมาก ในขณะที่เดียวกันก็ยังคงหลงเหลือย่านที่มีภูมิทัศน์สวยงามและเปี่ยมไปด้วยบรรยากาศย้อนยุค หนึ่งในนั้นคือย่านโกดังกำแพงขาวคุรายوشيที่มีอายุราว 250 ปี ที่พำนักของเหล่าข้าราชการและชามูโรที่คอยคุ้มกันปราสาทอุตสึบุกิ (Utsubuki Castle) ในวันวาน ปัจจุบันกลายเป็นร้านรวงและบ้านเรือนของชาวเมืองคุรายوشي แต่ยังคงเสน่ห์ของสถาปัตยกรรมเก่าแก่อันโดดเด่น ไม่ว่าจะเป็นกำแพงสีขาวสะอาดตา และกระเบื้องสีแดงอิฐที่เห็นก็ครั้งก็รู้สึกอุ่นใจ นอกจากกำแพงสีขาว แน่นนอนว่ายังมีทั้งบ้านเรือน ร้านค้าที่มีกลิ่นอายแบบย้อนยุค รวมถึงศาลเจ้าที่มีเสาไฟสีแดงสองข้างทาง ทำให้รู้สึกเหมือนได้ย้อนไปในสมัยมูโรมาจิเมื่อราว 500 ปีที่แล้ว



บริษัท เดอะ พรีเมียม ทัวร์ จำกัด
The Premium Tour Co.,Ltd.

75 ถนนทวีวัฒนา แขวงหนองค้างพลู
เขตหนองแขม กรุงเทพฯ 10160

TAT NO. 11/11258



@thepremiumtour



@thepremiumtour

HOT LINE 092-8895151

Email : op.thepremiumtour@gmail.com

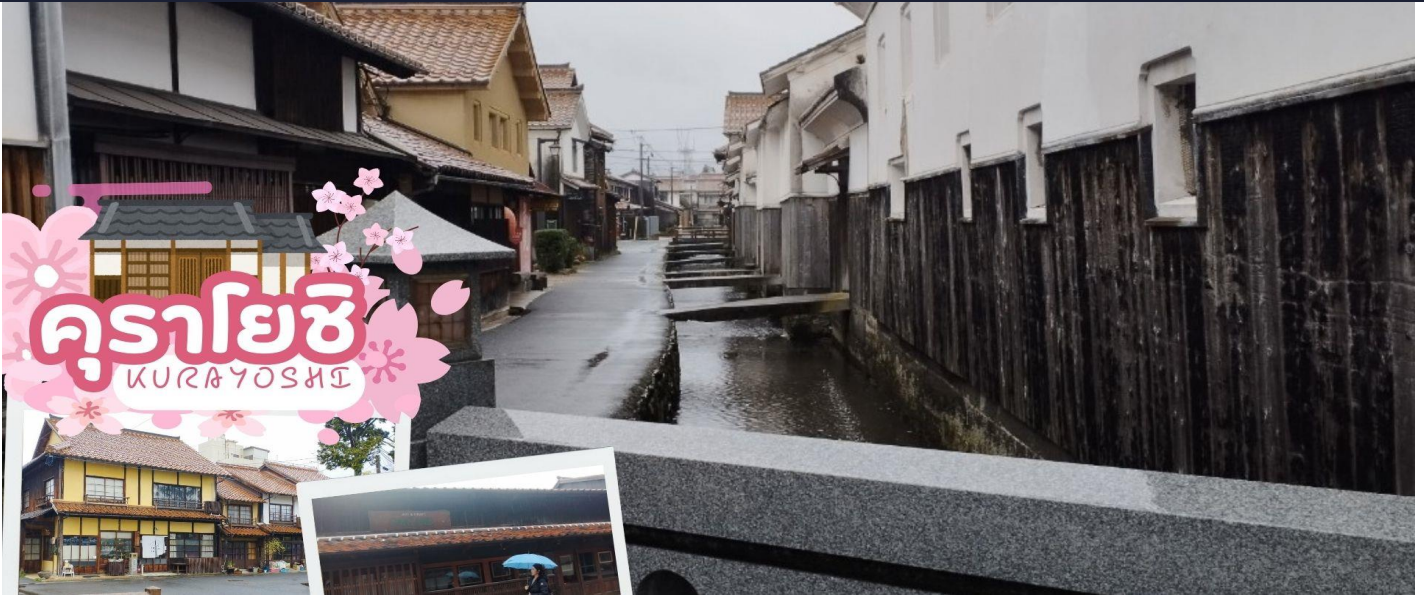

ชมสวนอุซึบุกิ (Utsubuki Park) เปิดขึ้นในช่วงที่จักรพรรดิไทโช เสด็จเยี่ยมจังหวัดทตโตริ (ประมาณ ปี ค.ศ. 1868 - 1912) สวนอุซึบุกิถือเป็นหนึ่งสัญลักษณ์ของเมืองคุรายชิ สวนอุซึบุกิเป็นสวนที่ได้รับเลือกให้เป็นสวนหนึ่งในร้อยที่มีจุดชมดอกซากุระที่สวยงามที่สุดในญี่ปุ่น ในช่วงฤดูใบไม้ผลิ สวนแห่งนี้จะถูกย้อมด้วยสีชมพูอ่อนทั้งสวน จึงถือเป็นหนึ่งในสวนในเมืองที่ดีที่สุดของญี่ปุ่น และยังเป็นจุดชมดอกไม้ที่สำคัญที่สุดในภูมิภาคคันอินที่กินอาณาบริเวณจังหวัดทตโตริ **(ซากุระขึ้นอยู่กับสภาพอากาศ)**



เย็น

อิสระรับประทานอาหารเย็นตามอัธยาศัย



บริษัท เดอะ พรีเมียม ทัวร์ จำกัด
The Premium Tour Co.,Ltd.

75 ถนนทวีวัฒนา แขวงหนองค้างพลู
เขตหนองแขม กรุงเทพฯ 10160

TAT NO. 11/11258

LINE @thepremiumtour

Facebook @thepremiumtour



HOT LINE 092-8895151

Email : op.thepremiumtour@gmail.com

วันที่ห้า เนินทรายทตโตริ - โทโยโอกะ - ปราสาทอิซุชิ - เกียวโต - ซัปโปโปะ JR KYOTO STATION

เช้า รับประทานอาหารเช้า ณ ห้องอาหารภายในโรงแรม (มื้อที่ 8)

นำท่านชม **เนินทรายทตโตริ (Tottori Sand Dunes)** ชมสิ่งมหัศจรรย์ที่มีมานานกว่า 30,000 ปี ซึ่งเป็นทะเลทรายที่มีความยาวตั้งแต่ด้านตะวันออกจรดด้านตะวันตกของพื้นที่ยาวกว่า 16 กิโลเมตร ความสวยงามที่ธรรมชาติได้บรรจงสร้างแนวคลื่นทรายที่เกิดจากแรงลมทะเล เป็นอีกหนึ่งทิวทัศน์ที่ไม่ควรพลาด



นำท่านเข้าสู่ **อิซุชิ (Izushi)** เมือง**โทโยโอกะ (Toyooka)** แต่เดิมเป็นเมืองค้าขายรอบปราสาทอันคึกคัก ปัจจุบันกำลังได้รับความนิยมจาก**เสาโทริอิที่ทอดยาว**สู่ศาลเจ้าอินาริและถนนที่เรียงรายด้วยบ้านเรือนเก่า ในบรรยากาศยุคเอโดะ พอได้เดินเล่นอยู่ในเมืองก็รู้สึกเหมือนได้หลุดเข้ายังญี่ปุ่นสมัยก่อน **ปราสาทอิซุชิ (Izushi Castle)** ตั้งอยู่ตรงเชิงเขา ที่นี้เคยเป็นตำหนักของไดเมียว ก่อนที่จะถูกพังทลายในช่วงต้นยุคเมจิ ปัจจุบันหอคอยของปราสาท สะพานและประตูได้รับการบูรณะอย่างงดงาม พอเดินเข้ามาในบริเวณเมืองปราสาทอิซุชิ ก็จะได้เห็นหอนาฬิกาสีดำคลาสสิกตั้งเด่นเป็นสง่าอยู่ท่ามกลางธรรมชาติที่สวยงาม หอนาฬิกานี้มีชื่อว่า **“ชินโคระ (Shinkorou)”** จุดนี้ถือเป็นแลนด์มาร์คที่สำคัญของเมืองปราสาทอิซุชิเลยทีเดียวได้ เพราะเป็นหอนาฬิกาที่เก่าแก่ที่สุดเป็นอันดับสองในญี่ปุ่น พอเดินเขาผ่านเส้นทางธรรมชาติมาถึงศาลเจ้าอินาริที่มีเสาโทริอิเรียงรายก็จะมองเห็นวิวเมืองอิซุชิทั้งเมืองเลย เป็นจุดชมวิวยอดนิยมที่ห้ามพลาด **(ชากระ ขึ้นอยู่กับสภาพอากาศ)**



บริษัท เดอะ พรีเมียม ทัวร์ จำกัด
The Premium Tour Co.,Ltd.

75 ถนนทวีวัฒนา แขวงหนองค้างพลู
เขตหนองแขม กรุงเทพฯ 10160

TAT NO. 11/11258



@thepremiumtour



@thepremiumtour

HOT LINE 092-8895151

Email : op.thepremiumtour@gmail.com



กลางวัน รับประทานอาหารกลางวัน ณ ร้านอาหาร (มื้อที่ 9)

เดินทางสู่ **เมืองเกียวโต (Kyoto)** ซึ่งในอดีตเคยเป็นเมืองหลวงของประเทศญี่ปุ่น และยาวนานที่สุด คือ ตั้งแต่ปี ค.ศ. 794 จนถึง 1868 รวม ๆ 1,100 ปีเลยทีเดียว เมืองเกียวโตจึงเป็นเมืองที่มีสถานที่สำคัญ ๆ ที่เต็มไปด้วยประวัติศาสตร์และวัฒนธรรมดั้งเดิมของญี่ปุ่น

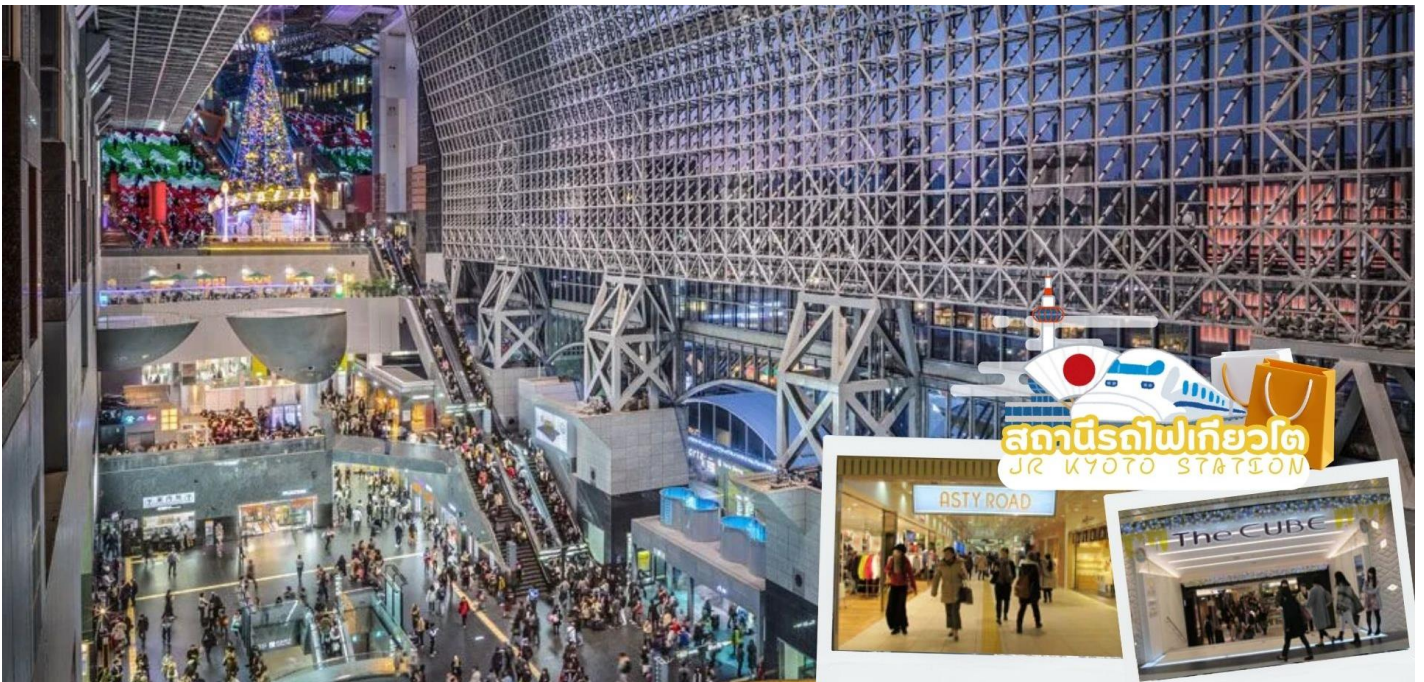

นำท่านเดินทางสู่ **สถานีรถไฟเกียวโต (JR KYOTO STATION)** เป็นสถานีรถไฟสายหลักของเกียวโต และเป็นหนึ่งในสถานีรถไฟที่ใหญ่ที่สุดของประเทศญี่ปุ่น มีการออกแบบอาคารให้ดูสมัยใหม่ และยังเป็นแหล่งศูนย์รวมร้านค้า ร้านอาหารมากมายตั้งอยู่เรียงรายทั้งด้านในและด้านนอกสถานี แถบที่นี่ยังมีศูนย์การค้า Porta ขนาดใหญ่ให้ได้ช้อปปิ้งกันอีกด้วย



บริษัท เดอะ พรีเมียม ทัวร์ จำกัด
The Premium Tour Co.,Ltd.

75 ถนนทวีวัฒนา แขวงหนองค้างพลู
เขตหนองแขม กรุงเทพฯ 10160

TAT NO. 11/11258



@thepremiumtour



@thepremiumtour

HOT LINE 092-8895151

Email : op.thepremiumtour@gmail.com

ที่พัก **KYOTO HOTEL หรือเทียบเท่าระดับ 3 ดาว**

วันที่หก **กิจกรรมชงชา – อีออนมอลล์ - โอซาก้า (สนามบินคันไซ) – กรุงเทพฯ (สนามบินสุวรรณภูมิ)
(TG673 : 17.35-21.25)**

เช้า **รับประทานอาหารเช้า ณ ห้องอาหารภายในโรงแรม (มื้อที่ 10)**

นำท่านร่วมทำ **กิจกรรมชงชา** โดยการชงชาตามแบบญี่ปุ่นนั้น มีขั้นตอนมากมาย เริ่มตั้งแต่การชงชา การจับถ้วยชา และการดื่มชา ทุกขั้นตอนนั้นล้วนมีขั้นตอนที่มีรายละเอียดที่ประณีตและสวยงามเป็นอย่างมาก และท่านยังมีโอกาสได้ลองชงชาด้วยตัวท่านเองอีกด้วย ซึ่งก่อนกลับให้ท่านอิสระเลือกซื้อของที่ฝากของที่ระลึกตามอัธยาศัย



เดินทางสู่ **โอซาก้า (Osaka)** เมืองที่มีขนาดเศรษฐกิจใหญ่เป็นอันดับสอง และมีประชากรมากเป็นอันดับสามของประเทศญี่ปุ่น ตั้งอยู่ในภูมิภาคคันไซบนเกาะฮนชู ในเขตจังหวัดโอซากะ

กลางวัน **อิสระรับประทานอาหารกลางวันตามอัธยาศัย**

ข้อปั้ง **อีออน มอลล์ ริงกุ เซ็นนัน** ห้างสรรพสินค้าที่มีสาขาอยู่ทั่วประเทศญี่ปุ่น มีร้านค้าที่หลากหลายมากกว่า 150 ร้าน เช่น MUJI, 100 yen shop, Sanrio store, Capcom games arcade, ร้านขายอุปกรณ์



บริษัท เดอะ พรีเมียม ทัวร์ จำกัด
The Premium Tour Co.,Ltd.

75 ถนนทวีวัฒนา แขวงหนองค้างพลู
เขตหนองแขม กรุงเทพฯ 10160

TAT NO. 11/11258

เติมที



@thepremiumtour



@thepremiumtour



HOT LINE 092-8895151

Email : op.thepremiumtour@gmail.com

สมควรแก่เวลาเดินทางนำท่านเดินทางสู่ **สนามบินคันไซ**

นำทุกท่านทำการ **CHECK IN** และโหลดสัมภาระ เพื่อเดินทางกลับสู่ประเทศไทย

17.35 น. ออกเดินทางสู่ **กรุงเทพฯ** โดยสายการบินไทย เที่ยวบินที่ **TG673**
(สายการบินมีบริการอาหารและเครื่องดื่มบนเครื่อง)

21.25 น. เดินทางถึง **สนามบินสุวรรณภูมิ กรุงเทพฯ** โดยสวัสดิภาพ พร้อมความประทับใจ



บริษัท เดอะ พรีเมียม ทัวร์ จำกัด
The Premium Tour Co.,Ltd.

75 ถนนทวีวัฒนา แขวงหนองค้างพลู
เขตหนองแขม กรุงเทพฯ 10160

TAT NO. 11/11258



@thepremiumtour



@thepremiumtour

HOT LINE 092-8895151

Email : op.thepremiumtour@gmail.com

อัตรารวม



✓ ค่าตัวเครื่องบินชั้นประหยัด ไป-กลับ พร้อมกันทั้งคณะ



✓ ค่าภาษีสนามบิน



✓ ค่าน้ำหนักกระเป๋าสัมภาระเริ่มต้นท่านละ 20 กก.



✓ ค่าที่พักตามที่ระบุในรายการ (พักห้องละ 2-3 ท่าน)



✓ ประกันอุบัติเหตุระหว่างการเดินทาง วงเงินคุ้มครองสูงสุด 1,000,000 บาท
คุ้มครองทุกช่วงอายุ ตามเงื่อนไขของกรมธรรม์ (ไม่รวมประกันสุขภาพ ซึ่งท่านสามารถซื้อเพิ่มได้)



✓ ค่าอาหารตามมือที่ระบุในรายการ



✓ ค่าจ้างมัคคุเทศก์บริการตลอดการเดินทาง



✓ ค่ารถรับ-ส่ง และนำเที่ยวตามรายการ



✓ ค่าเข้าชมสถานที่ต่างๆ ตามรายการ



✓ ภาษีมูลค่าเพิ่ม 7% (เฉพาะค่าบริการ)

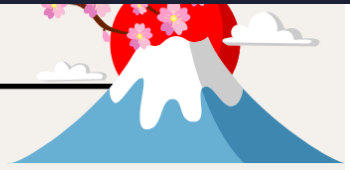

อัตรานี้ไม่รวม



✗ ค่าทำหนังสือเดินทางไทย เอกสารต่างด้าวต่างๆ และการยื่นเรื่อง เข้า-ออก
ประเทศไทยของชาวต่างชาติ (ถ้ากรณีทางรัฐบาลญี่ปุ่นประกาศให้กลับมาใช้วีซ่า
ผู้เดินทางจะต้องเสียค่าใช้จ่ายเพิ่มในการขอวีซ่าตามที่ สถานทูตกำหนด)



✗ ค่าใช้จ่ายอื่นๆ ที่นอกเหนือที่ระบุ อาทิเช่น ค่าอาหาร-เครื่องดื่ม นอกเหนือจากรายการ
ค่าซักรีด ค่าโทรศัพท์ ค่ามินิบาร์ในห้องและค่าพาหนะต่างๆ ที่ไม่ได้ระบุในรายการ



✗ ค่าภาษีน้ำมัน ที่สายการบินเรียกเก็บเพิ่ม ภายหลังจากทางบริษัทฯ
ได้ออกตัวเครื่องบินไปแล้ว ซึ่งลูกค้าต้องชำระส่วนต่างเพิ่ม





บริษัท เดอะ พรีเมียม ทัวร์ จำกัด
The Premium Tour Co.,Ltd.

75 ถนนทวีวัฒนา แขวงหนองค้างพลู
เขตหนองแขม กรุงเทพฯ 10160

TAT NO. 11/11258



@thepremiumtour



@thepremiumtour

HOT LINE 092-8895151

Email : op.thepremiumtour@gmail.com

1.เงื่อนไขการจอง

1.1 กรุณาชำระมัดจำ ท่านละ 25,000 บาท ภายใน 36 ชม หลังจากทำการจอง พร้อมจัดส่งเอกสารการจองมายังบริษัท

- กรณีลูกค้าทำการจองก่อนวันเดินทางภายใน 30 วัน ทางบริษัทขอสงวนสิทธิ์ในการเก็บค่าทัวร์เต็มจำนวน
- โดยทุกการจองจะได้รับการยืนยันสิทธิ์สำรองที่นั่ง เมื่อมีการชำระมัดจำแล้ว เท่านั้น

1.2 กรุณาชำระค่าทัวร์ส่วนที่เหลือ 35 วัน ก่อนออกเดินทาง หากไม่ชำระตามที่กำหนด ทางบริษัทฯถือว่าท่านยกเลิกการเดินทางโดยอัตโนมัติ ไม่มีเงื่อนไขใดๆ และขออนุญาตให้สิทธิ์การจองแก่ลูกค้าท่านอื่นที่อยู่ลำดับถัดไป

1.3 เมื่อชำระเงินในแต่ละส่วนแล้ว โปรดส่งสำเนาการโอนเงิน พร้อมระบุชื่อพนักงานขายมาทางอีเมล พร้อมทั้งส่ง สำเนาหนังสือเดินทาง (Passport) พร้อมยืนยันว่า ต้องการเดินทางท่องเที่ยวทวีปใด วันที่ใด ไปกับใครบ้าง, เบอร์โทร หากไม่ส่งสำเนาหนังสือเดินทาง (Passport) มาให้ ทางบริษัทฯ ขอสงวนสิทธิ์ไม่รับผิดชอบค่าเสียหาย อันเกิดจากความผิดพลาดจากการสะกด ชื่อ-นามสกุล และอื่นๆ เพื่อใช้ในการจองตั๋วเครื่องบิน) ทั้งนี้เพื่อความถูกต้องในการดำเนินการจองตั๋วเครื่องบิน ที่ถูกต้องเป็นสำคัญ และ ป้องกันการผิดพลาดที่อาจก่อให้เกิดค่าเสียหายเพิ่มเติมได้

**** กรุณาศึกษารายการทัวร์ และเงื่อนไขการให้บริการโดยละเอียด เพื่อผลประโยชน์สูงสุดในการใช้บริการของท่าน เนื่องจาก เมื่อท่านชำระเงินครบจำนวนหรือมัดจำบางส่วนแล้ว ทางบริษัทฯ ถือว่าท่านได้ยอมรับเงื่อนไขการบริการ และข้อตกลงต่างๆที่ได้ ระบุไว้ทั้งหมดในโปรแกรมการเดินทางนั้นๆ ****

2.เงื่อนไขการยกเลิก บริษัทใช้เงื่อนไขตามกรมการท่องเที่ยว

กรณีที่ผู้เดินทางต้องการขอยกเลิกการเดินทาง หรือเลื่อนการเดินทาง ผู้เดินทางจะต้องส่งเอกสารยกเลิกการเดินทางเป็นลายลักษณ์อักษร มายังบริษัท โดย E MAIL หรือ LINE พร้อมแจ้งให้เจ้าหน้าที่บริษัทรับทราบ **(ทางบริษัท ไม่ขอรับยกเลิกการจอง ผ่านทางโทรศัพท์ไม่ว่ากรณีใดๆ)**

ตาม “ประกาศคณะกรรมการธุรกิจนำเที่ยวและมัคคุเทศก์ เรื่อง หลักเกณฑ์เกี่ยวกับการกำหนดอัตราการจ่ายเงินค่าบริการคืนให้แก่นักท่องเที่ยว พ.ศ. 2563”

2.1 ยกเลิก **ไม่น้อยกว่า 30 วันก่อนการเดินทาง** (ไม่นับวันเดินทาง) คืนเงินค่าทัวร์ หลังหักค่าใช้จ่ายที่เกิดขึ้นจริงเพื่อการเตรียมการนำเที่ยว ทั้งหมด เช่น ค่ามัดจำตัวเครื่อง ค่าบริการแลนด์ ต่างประเทศ เป็นต้น”

2.2 ยกเลิก **ไม่น้อยกว่า 15-29 วันก่อนเดินทาง** (ไม่นับวันเดินทาง) คืนเงินร้อยละ 50 ของค่าทัวร์ทั้งหมด หลังหักค่าใช้จ่ายที่เกิดขึ้นจริงเพื่อการเตรียมการนำเที่ยว

2.3 ยกเลิก **น้อยกว่า 15 วันก่อนการเดินทาง** ทางบริษัทฯขอสงวนสิทธิ์ ไม่สามารถคืนเงินค่าทัวร์ได้ทั้งหมด

2.4 การยกเลิกเดินทางกับกรุ๊ปที่ออกเดินทางช่วงเทศกาลวันหยุด เช่น ปีใหม่, สงกรานต์ เป็นต้น บางสายการบินมีการรันตีมัดจำที่นั่งกับสายการบินและค่ามัดจำที่พัก รวมถึงเที่ยวบินพิเศษ เช่น CHARTER FLIGHT จะไม่มีการคืนเงินมัดจำ หรือ ค่าทัวร์ทั้งหมดที่ชำระแล้ว ไม่ว่าจะยกเลิกด้วยกรณีใดๆ



บริษัท เดอะ พรีเมียม ทัวร์ จำกัด
The Premium Tour Co.,Ltd.

75 ถนนทวีวัฒนา แขวงหนองค้างพลู
เขตหนองแขม กรุงเทพฯ 10160



@thepremiumtour



@thepremiumtour



HOT LINE 092-8895151

Email : op.thepremiumtour@gmail.com

TAT NO. 11/11258

- กรณีที่ทานมความประสงค์จะต้องการปรับเปลี่ยนระดับชั้นที่นั่ง จาก ชั้นประหยัด (Economy Class) เป็นชั้นธุรกิจ (Business Class) โดยใช้คะแนนจากบัตรสะสมไมล์ **จะต้องดำเนินการล่วงหน้าก่อนเดินทางอย่างน้อย 7 วัน และ ต้องดำเนินการที่เคาน์เตอร์ของสายการบิน ณ วันเดินทาง และชำระเงินเพื่ออัปเกรดที่นั่งด้วยตัวท่านเอง เท่านั้น**
- ในการเดินทาง ผู้โดยสารจะต้องเดินทางไป-กลับพร้อมกันเป็นหมู่คณะเท่านั้น **หากต้องการเลื่อนวันเดินทางกลับก่อน (หรือหลัง) ท่านจะต้องชำระค่าใช้จ่ายส่วนต่างที่สายการบิน และบริษัททัวร์เรียกเก็บเพิ่มเติมก่อนออกตัวโดยสาร**
- **การจัดที่นั่งบนเครื่องบิน จะเป็นไปตามที่สายการบินเป็นผู้กำหนด ซึ่งทางบริษัทฯ ไม่สามารถเข้าไปจัดการได้แต่อย่างใด**
- ในกรณีที่ลูกค้าต้อง **ออกตัวโดยสารเครื่องบินภายในประเทศ** กรุณาติดต่อเจ้าหน้าที่ของบริษัทฯล่วงหน้าทุกครั้ง เพื่อตรวจสอบความถูกต้องของ Detail flight และ เพื่อยืนยันว่ารู้ปออกเดินทางแน่นอนแล้ว และผู้เดินทางจะต้องมาถึงสนามบินอย่างน้อย 4 ชม. ก่อนการเดินทาง มิฉะนั้นทางบริษัทจะไม่รับผิดชอบใดๆ หากมีความเสียหายเกิดขึ้น

ข้อมูลเพิ่มเติมเรื่องสัมภาระ

- สำหรับน้ำหนักของสัมภาระที่ทางสายการบินอนุญาตให้บรรทุกใต้ท้องเครื่องบิน คือ 20 กิโลกรัม (สำหรับผู้โดยสารชั้นประหยัด / ECONOMY CLASS PASSENGER) การเรียกเก็บค่าธรรมเนียมที่เกินเพิ่มเป็นสิทธิของสายการบิน ที่ท่านไม่อาจปฏิเสธได้ (ท่านจะต้องชำระในส่วนที่โดนเรียกเก็บเพิ่ม)
- สำหรับกระเป๋าสัมภาระที่ทางสายการบินอนุญาตให้นำขึ้นเครื่องได้ ต้องมีน้ำหนักไม่เกิน 7 กิโลกรัม และมีความกว้าง+ยาว+สูง ไม่เกิน 115 เซนติเมตร หรือ 25 เซนติเมตร (9.75 นิ้ว) x 56 เซนติเมตร (21.5 นิ้ว) x 46 เซนติเมตร (18 นิ้ว)
- กรณีที่ต้องเดินทางด้วยสายการบินภายในประเทศ น้ำหนักของกระเป๋าอาจจะถูกกำหนดให้ต่ำกว่ามาตรฐานได้ ทั้งนี้ขึ้นอยู่กับข้อกำหนดของแต่ละสายการบิน ทางบริษัทฯ ขอสงวนสิทธิ์ไม่รับผิดชอบส่วนต่างของค่าใช้จ่ายที่สัมภาระน้ำหนักเกิน (ท่านต้องชำระในส่วนที่โดนเรียกเก็บเพิ่ม)
- ทางบริษัทฯ ไม่รับผิดชอบกรณีเกิดการสูญหาย, สูญหายของกระเป๋า และสัมภาระของผู้โดยสาร ในทุกกรณี

คุณสมบัติการเข้าประเทศญี่ปุ่น (สำหรับกรณีการเข้าประเทศญี่ปุ่นตามมาตรการยกเว้นวีซ่า)

1. หนังสือเดินทางอิเล็กทรอนิกส์ที่ยังมีอายุการใช้งานเหลืออยู่ **ไม่น้อยกว่า 6 เดือน** นับถึงวันเดินทางกลับ
2. กิจกรรมใดๆ ที่จะกระทำในประเทศญี่ปุ่นจะต้องไม่เป็นที่ขัดต่อกฎหมาย และเข้าข่ายคุณสมบัติเพื่อการพำนักระยะสั้น
3. ในขั้นตอนการขอเข้าประเทศ จะต้องระบุระยะเวลาการพำนักไม่เกิน 15 วัน
4. เป็นผู้ที่ไม่มีประวัติการถูกส่งตัวกลับจากประเทศญี่ปุ่น หรือมีได้อยู่ในระยะเวลาของการถูกปฏิเสธไม่ให้เข้าประเทศ และไม่เข้าข่ายคุณสมบัติที่อาจจะถูกปฏิเสธไม่ให้เข้าประเทศ



บริษัท เดอะ พรีเมียม ทัวร์ จำกัด
The Premium Tour Co.,Ltd.

75 ถนนทวีวัฒนา แขวงหนองค้างพลู
เขตหนองแขม กรุงเทพฯ 10160

TAT NO. 11/11258

LINE @thepremiumtour

Facebook @thepremiumtour



HOT LINE 092-8895151

Email : op.thepremiumtour@gmail.com



โรงแรมตามมาตรฐานประเทศญี่ปุ่น

- โรงแรมในประเทศญี่ปุ่นส่วนใหญ่ห้องพักมีขนาดเล็ก
- โดยปกติแล้วโรงแรมจะจัดห้องพักสำหรับสองท่าน เป็นห้องพักเตียงคู่ (TWN) หรือประเภทเตียงดับเบิล (DBL)
ในกรณีนี้ จะขึ้นอยู่กับประเภทห้องพักโรงแรมนั้นๆ
- โรงแรมประเภทเรียวกังจะมีห้องพักเป็นแบบ Western Style (เตียง) หรือ Japanese Style (เบาะ futon)
ขึ้นอยู่กับจัดการของทางโรงแรม
- หากท่านมีความประสงค์จะพัก 3 ท่านต่อห้อง (ห้องเตียงคู่+ที่นอนเสริม) ท่านต้องยอมรับในพื้นที่อันจำกัดของห้องพัก
- ในกรณีห้องพักเดี่ยว 1 ท่าน SGL (1เตียง) หากวันเข้าพักห้อง1เตียงมีไม่เพียงพอ ทางโรงแรมอาจจัดห้องพัก 2เตียงให้กับท่าน

ประเภทห้องพัก (เด็กอายุตั้งแต่ 6 ปีขึ้นไป ต้องใช้เตียง)	โปรดทำความเข้าใจในรายละเอียดของห้องพัก **ห้องพักต่างประเภทอาจจะไม่ได้อยู่ในชั้นเดียวกัน**	
 3.5 - 5 ฟุต 1 เตียง	ห้องพักเดี่ยว SINGLE BED ROOM (SGL)	ห้องพักสำหรับ 1 ท่าน มีค่าใช้จ่ายเพิ่มจากค่าทัวร์
 3 - 3.5 ฟุต 2 เตียง	ห้องพักเตียงคู่ TWIN BED ROOM (TWN)	ห้องพักสำหรับ 2 ท่าน
 5 ฟุต 1 เตียง	ห้องพักเตียงดับเบิล DOUBLE BED ROOM (DBL)	ห้องพักสำหรับ 2 ท่าน ห้องพักมีจำนวนน้อยและ อาจมีขนาดห้องเล็กกว่าห้อง TWN
 3 - 3.5 ฟุต 2 เตียง + 1 ที่นอนเสริม	ห้องพักสำหรับสามท่าน (ที่นอนเสริม) TRIPLE BED ROOM (TRP)	ห้องพักสำหรับ 3 ท่าน **หมายเหตุ**

**ในกรณีที่ท่านจองห้องพักแบบ TRIPLE [2 เตียง + 1 ที่นอนเสริม] แล้วทางโรงแรมไม่สามารถจัดหาห้องพักแบบ TRIPLE ได้ ทางบริษัทขอสงวนสิทธิ์ในการจัดห้องพักแบบ แยก 2 ห้อง คือ [1 TWN/DBL+1 SGL] แทน **





บริษัท เดอะ พรีเมียม ทัวร์ จำกัด
The Premium Tour Co., Ltd.

75 ถนนทวีวัฒนา แขวงหนองค้างพลู
เขตหนองแขม กรุงเทพฯ 10160

TAT NO. 11/11258



@thepremiumtour



@thepremiumtour

HOT LINE 092-8895151

Email : op.thepremiumtour@gmail.com

หมายเหตุ

1. จำนวนผู้เดินทางต้องมีขั้นต่ำ 10 ท่าน ขึ้นไปต่อกรุ๊ป มิฉะนั้น ทางบริษัทขอสงวนสิทธิ์ในการงดออกเดินทางและเลื่อนการเดินทางไปในวันอื่นต่อไป โดยทางบริษัทฯ จะแจ้งให้ท่านทราบล่วงหน้า นอกจากนี้ผู้เดินทางทุกท่านยินดีที่จะชำระค่าบริการเพิ่มเพื่อให้คณะเดินทางได้ ทางเรายินดีที่จะประสานงานในการเดินทางตามประสงค์ให้ท่านต่อไป
2. ขอสงวนสิทธิ์การเก็บค่าน้ำมันและภาษีสนามบินทุกแห่งเพิ่ม หากสายการบินมีการปรับขึ้นก่อนวันเดินทาง
3. กรณีที่สายการบินประกาศยกเลิกเที่ยวบิน บริษัทจะพยายามจัดการทดแทนด้วยเที่ยวบินใกล้เคียงตามความเหมาะสมและจะเรียนแจ้งทุกครั้งที่ได้รับการแจ้งมาจากสายการบิน
4. บริษัทฯ จะไม่รับผิดชอบใดๆ ทั้งสิ้น หากเกิดกรณีความล่าช้าจากสายการบิน, การประท้วง, การนัดหยุดงาน, การก่อการจลาจล, ภัยธรรมชาติ, โรคระบาด, การนำสิ่งของผิดกฎหมาย ซึ่งอยู่นอกเหนือความรับผิดชอบของบริษัทฯ
5. บริษัทฯ จะไม่รับผิดชอบใดๆ ทั้งสิ้น หากเกิดสิ่งของสูญหาย อันเนื่องเกิดจากความประมาทของท่านอันเกิดจากการโจรกรรม และ อุบัติเหตุจากความประมาทของนักท่องเที่ยวเอง
6. บริษัทฯ ขอสงวนสิทธิ์ในการเปลี่ยนแปลงรายการโดยมีต้องแจ้งล่วงหน้า ทั้งนี้ขึ้นอยู่กับสถานะอากาศ การเมือง สายการบิน และราคาอาจเปลี่ยนแปลงได้ตามความเหมาะสม ทั้งนี้ขึ้นอยู่กับอัตราแลกเปลี่ยนของเงินสกุล (เยน) โดยมีต้องแจ้งให้ทราบล่วงหน้า
7. การบริการของรถรับส่งเที่ยวญี่ปุ่น ตามกฎหมายประเทศญี่ปุ่น สามารถให้บริการวันละ 10 ชั่วโมง มีอาจเพิ่มเวลาได้ โดยมีคนคู่เทศก์และคนขับจะเป็นผู้บริหารเวลาตามความเหมาะสม ทั้งนี้ขึ้นอยู่กับสภาพการจราจรในวันเดินทางนั้นๆ เป็นหลัก จึงขอสงวนสิทธิ์ในการปรับเปลี่ยนเวลาท่องเที่ยวตามสถานที่ในโปรแกรมการเดินทาง อีกทั้งโปรแกรมอาจจะมีการปรับเปลี่ยนตามความเหมาะสมของสภาพอากาศและฤดูกาลทั้งนี้เพื่อความปลอดภัยของนักท่องเที่ยวเป็นสำคัญ
8. กรณีที่กองตรวจคนเข้าเมืองทั้งกรุงเทพฯ และในต่างประเทศ ปฏิเสธมิให้เดินทางออก หรือ เข้าประเทศที่ระบุไว้ในรายการเดินทาง บริษัทฯ ขอสงวนสิทธิ์ที่จะไม่คืนค่าทัวร์ไม่ว่ากรณีใดๆ ทั้งสิ้น
9. เมื่อท่านออกเดินทางไปกับคณะแล้ว ถ้าท่านงดการใช้บริการรายการใดรายการหนึ่ง หรือไม่เดินทางพร้อมคณะถือว่าท่านสละสิทธิ์ ไม่อาจเรียกร้องค่าบริการและเงินมัดจำคืน ไม่ว่ากรณีใดๆ ทั้งสิ้น
10. กรณีลูกค้าที่จองเฉพาะทัวร์ไม่รวมบัตรโดยสารเครื่องบิน (จอยด์แลนด์ทัวร์ ซื้อตั๋วเครื่องบินแยกเอง) ในวันเริ่มทัวร์ (วันที่หนึ่ง) ท่านจะต้องมารอคณะท่านนั้น ทางบริษัทไม่สามารถให้คณะรอท่านได้ ไม่ว่ากรณีใดๆ ก็ตาม กรณี “ไฟล์ทของท่านถึงช้ากว่าคณะ” และยืนยันเดินทาง ท่านจะต้องเดินทางตามคณะไปยังเมือง หรือสถานที่ท่องเที่ยวที่คณะอยู่ในเวลานั้นๆ กรณีนี้ จะมีค่าใช้จ่ายเพิ่ม ท่านจำเป็นจะต้องชำระค่าใช้จ่ายที่ใช้ในการเดินทางด้วยตนเองทั้งหมดท่านนั้น ไม่ว่ากรณีใดก็ตาม และทางบริษัทขอสงวนสิทธิ์ไม่สามารถชดเชย หรือทดแทน หากท่านไม่ได้ท่องเที่ยวเมืองหรือสถานที่ท่องเที่ยวใดๆ สถานที่หนึ่ง ทุกกรณี เนื่องจากเป็นการชำระแบบเหมาจ่ายกับตัวแทนทั้งหมดแล้ว
11. กรณี “หญิงตั้งครรภ์” ท่านจะต้องมีใบรับรองแพทย์ ระบุชัดเจนว่าสามารถเดินทางออกนอกประเทศได้ รวมถึงรายละเอียดอายุครรภ์ที่ชัดเจน สิ่งนี้อยู่เหนือการควบคุมของบริษัทฯ